

The background of the slide is a scenic landscape featuring a wide river in the foreground, a dense line of green trees along the banks, and a range of mountains in the distance under a bright blue sky filled with white, fluffy clouds. A small boat with a blue canopy is visible on the river in the lower right. On the left side of the slide, there is a vertical decorative bar with a gradient from teal at the top to yellow at the bottom.

COMITÉ EJECUTIVO

Programa REM COLOMBIA

17 de julio de 2018 Hotel Capital, Bogotá



1. Contexto
2. Avances programa REM
3. Presentación, observaciones y aprobación PID III
4. Propositiones y varios

1. CONTEXTO



Foto: David Fayad

- Competitiva, con base en sus factores diferenciadores (diversidad cultural y biológica).
- Bajo en deforestación, sostenible.
- Mejores condiciones de vida de las poblaciones locales.
- Mantenga la base natural que sustenta la vida y la productividad en la región.

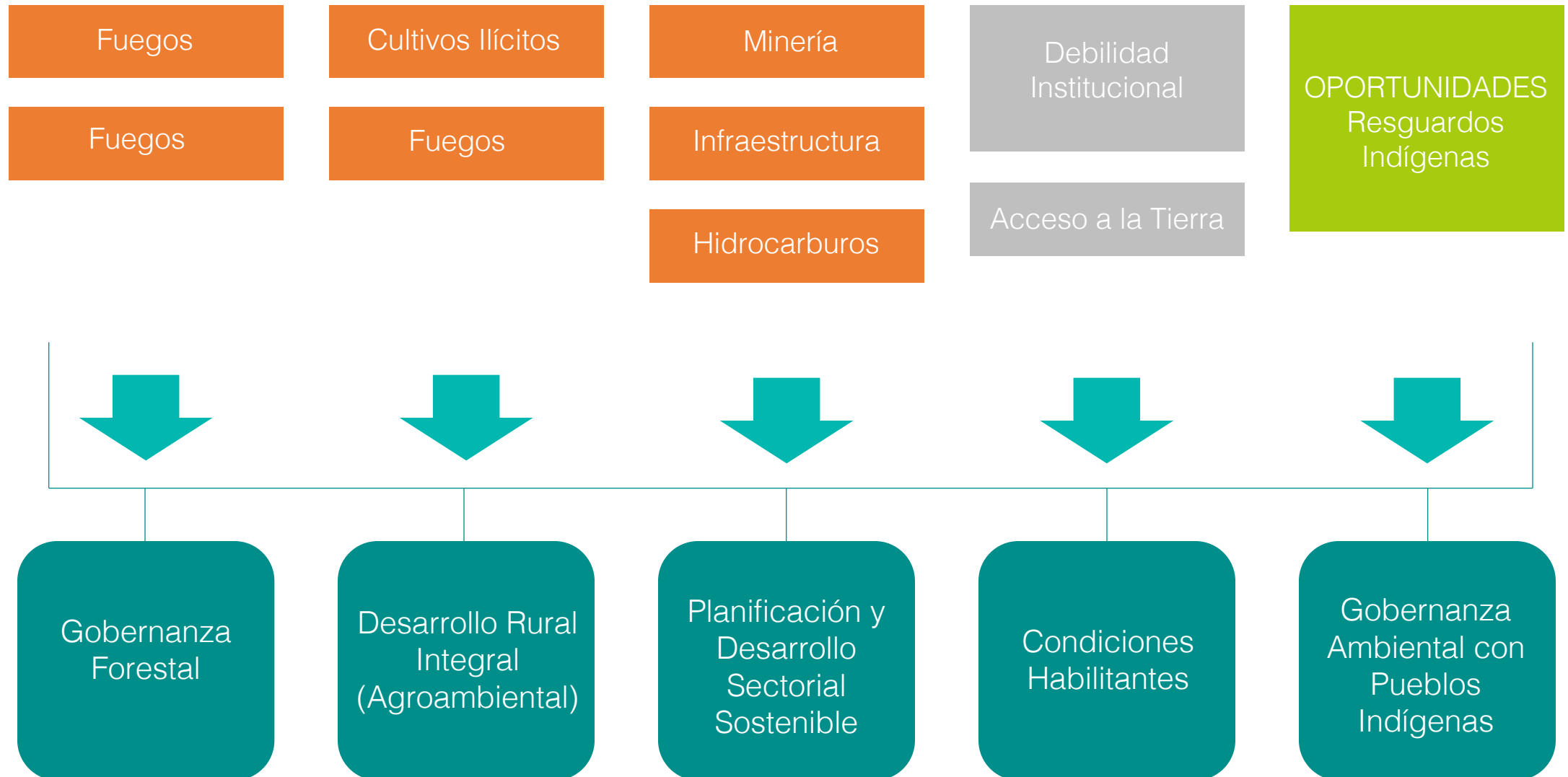

DISTRIBUCIÓN DE BENEFICIOS

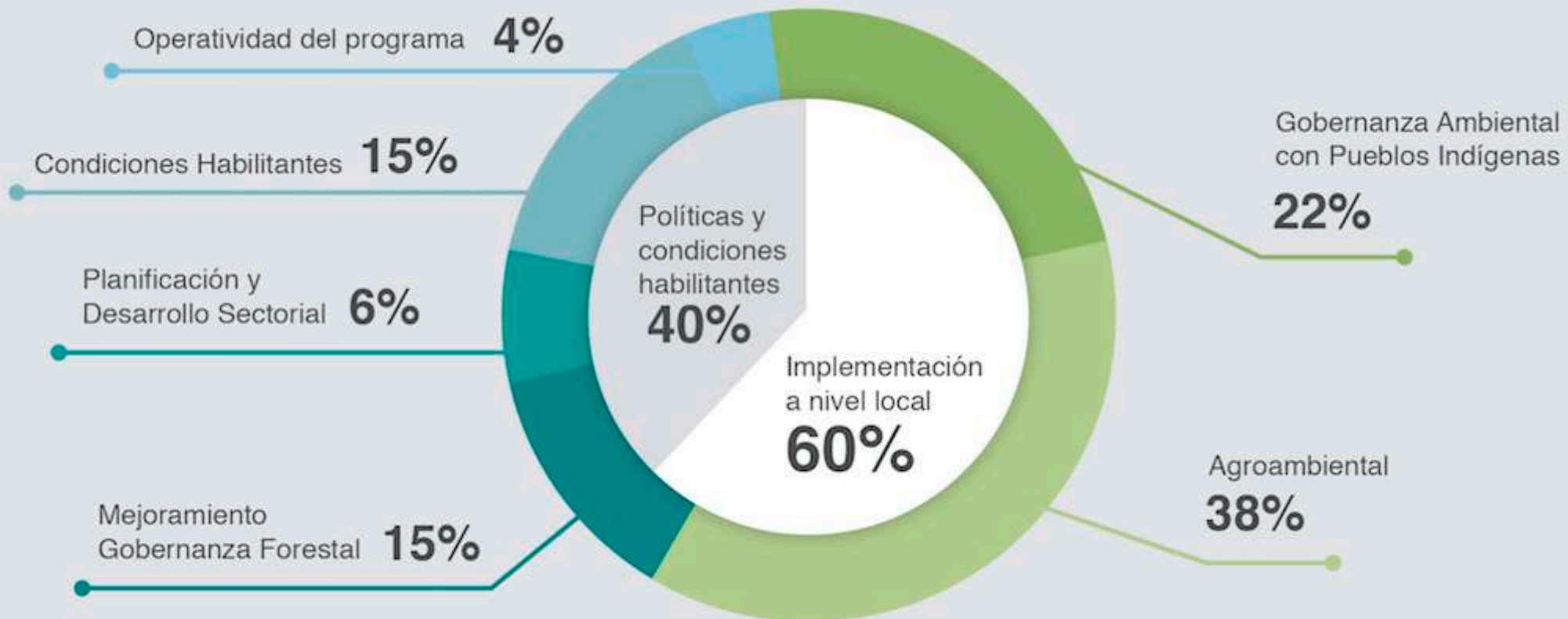

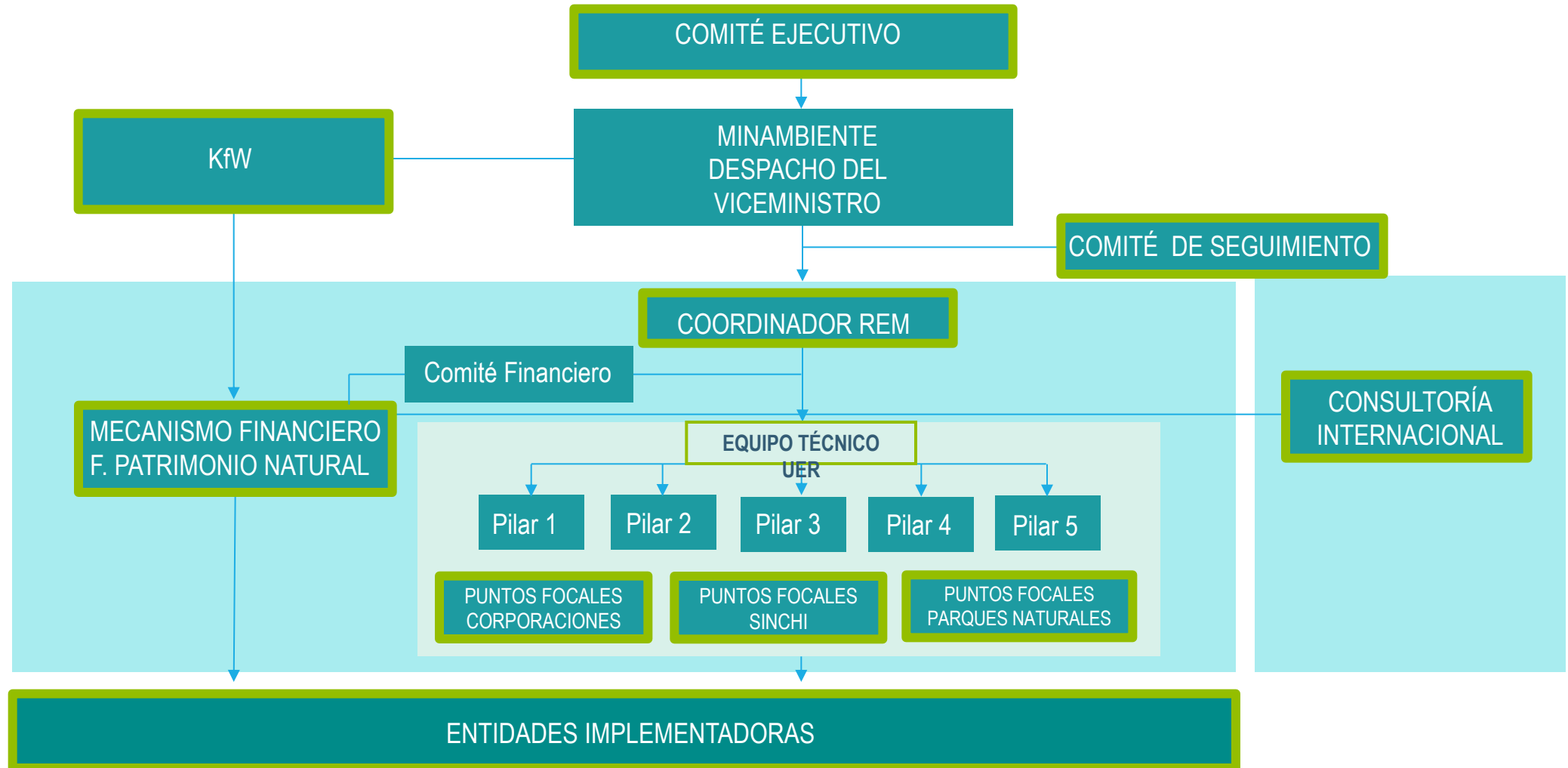

Reducción de Emisiones por Deforestación Bioma de la Amazonia

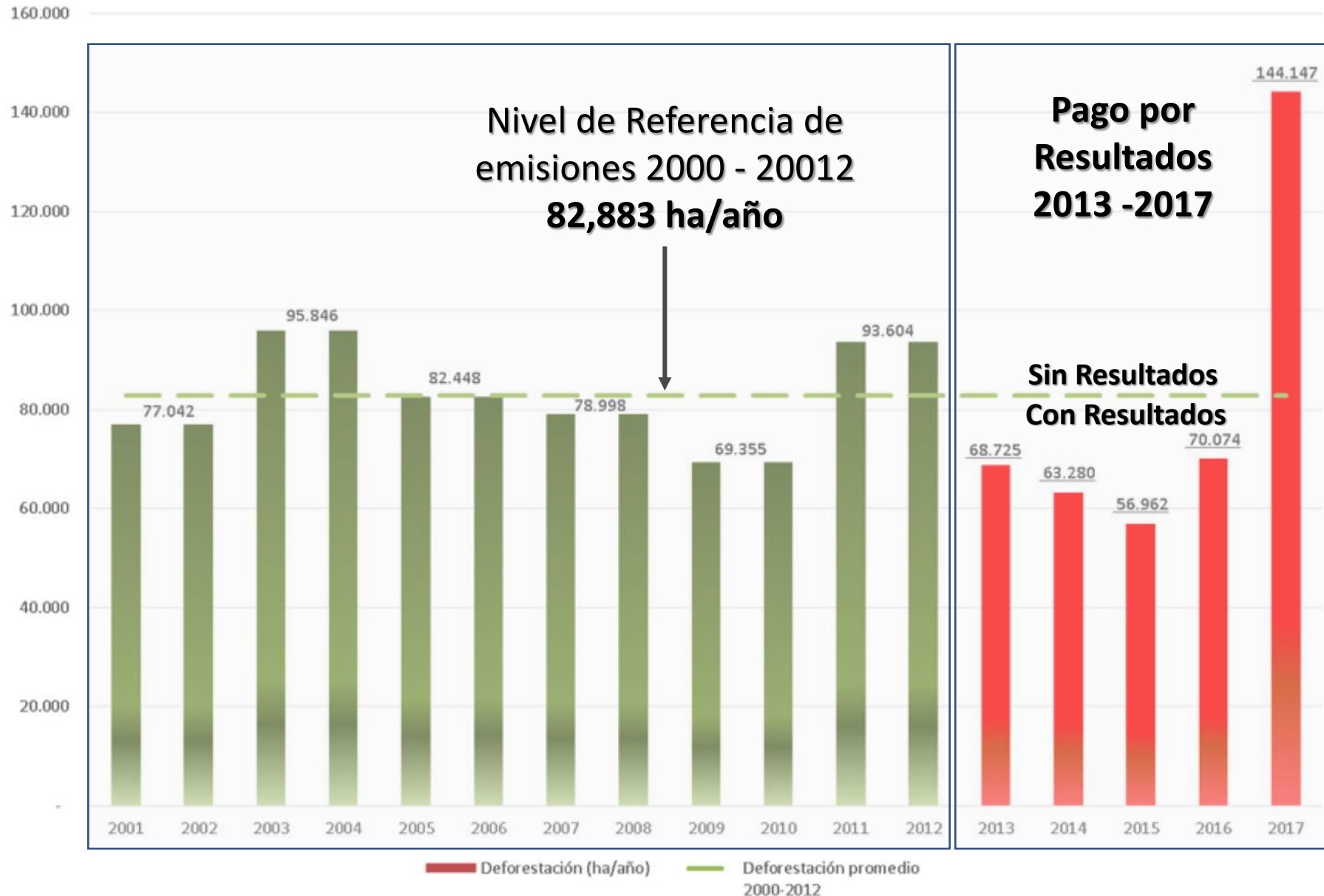

ESQUEMA DE DESEMBOLSOS

Esquema de desembolsos

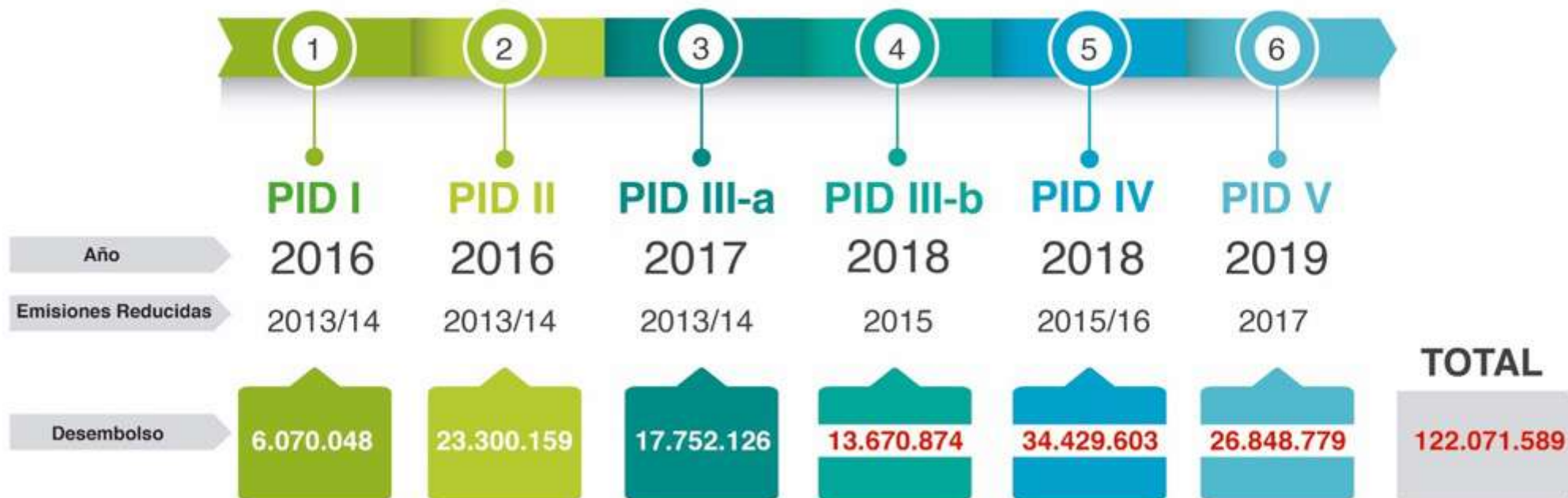

HITOS

2016

- Firma Acuerdo Separado - FEB
- No Objeción PID I- JUN
- 1er Desembolso - JUL
- Misión monitoreo 1 – OCT
- Comité Ejec. 1 – OCT
- No Objeción PAD I – OCT
- Segundo Desembolso – DIC

2017

- Comité Ejec. 2 - ABR
- No objeción PID II – MAY
- Misión Monitoreo 2 – SEP
- Comité Ejec. 3 – SEPT
- No Objeción PAD II – OCT
- 3er Desembolso – DIC

2018

- Misión de Monitoreo 3 – MAR
- Comité Ejec. 4 – JUL
- No Objeción PID III- AGO
- No Objeción PAD III – SEPT
- Misión monitoreo 4 – OCT
- Comité Ejec. 5 – OCT
- 4to Desembolso – DIC

2019

- Misión Evaluación Medio Termino

2. AVANCES DEL PROGRAMA



Foto: Jorge Mario Múnica cortesía: The Nature Conservancy

ACTIVIDADES 2016- 2021

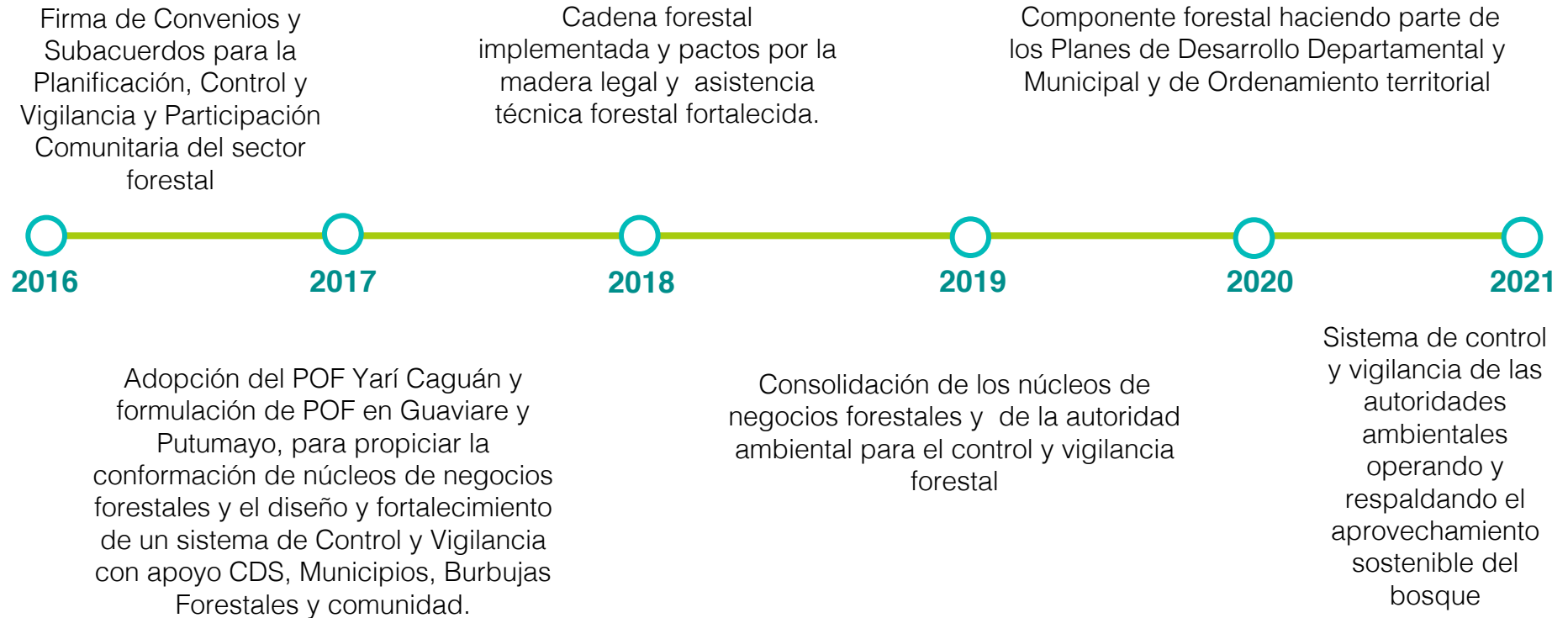

PLANIFICACION DEL RECURSO FORESTAL

2 Planes de Ordenación Forestal de 1.161.229 ha. Guaviare: 706.000 ha. y Putumayo Mecaya - Sencella 455.229 ha. Pendiente No Objeción KfW

25.000 ha en Formulación de Planes de Manejo Forestal: 10.000 ha Calamar; 10.000 ha Solano y 5.000 ha Puerto Guzmán y Puerto Leguízamo.

Con los resultados de los POF y PMF se definirá:

- Construcción de 2 centros de transformación de productos maderables y no maderables y 2 planes de asistencia técnica, social y empresarial

CONTROL Y VIGILANCIA FORESTAL

Fortalecimiento CARS y PNN mediante puestos de control, apoyo técnico para procesos administrativos:

- 49 profesionales y técnicos: 14 Cormacarena, 20 Corpoamazonía, 15 CDA.
- 21 emprendedores rurales con WWF que adelantan control y monitoreo comunitario: 10 en Guaviare, 11 en Caquetá
- 10 motocicletas, 9 cámaras, 6 kits lupas digitales, 15 computadores, 15 impresoras, combustible, papelería.

- 4 puntos de control financiados para operar en SV Caguán, Puerto Leguízamo, Miraflores y Meta: PNN y Corpoamazonia
- 1 Centro de Atención y Valoración de Flora CAV financiado para construir en Granada, Meta.

Consultoría para Fortalecimiento Institucional de la Dirección de Bosques (MADS) y diseño de un Sistema Integrado de Control y Monitoreo de Recurso Forestal.

PARTICIPACION COMUNITARIA, EDUCACION AMBIENTAL Y COMUNICACIONES

3 Mesas Forestales fortalecidas con apoyo técnico y logístico y la realización del Encuentro Regional de Mesas Forestales de Amazonia realizado en Florencia.

1 Estrategia de Educación Ambiental formulada dirigida a 600 Presidentes de JAC y Líderes Comunitarios.

5 proyectos formulados y concertados con la comunidad para consolidar la Gobernanza Forestal en los Municipios de San Vicente del Caguán, Cartagena del Chairá, Solano en Caquetá y Puerto Guzmán y Puerto Leguízamo en Putumayo.

AVANCES

PILAR 2: DESARROLLO SECTORIAL SOSTENIBLE



2016

2017

2018

2019

2020

2021

Modelo de OT Amazonia -DNP.

EAER - Arco de Deforestación

Inventarios prediales y zonificación ambiental participativa

Fortalecimiento Turismo de naturaleza

Fortalecimiento de la RAP Amazonía

Fortalecimiento Autoridades

Diversificación de la infraestructura de conectividad y de transporte

Estrategia de Municipios Verdes + Autonomía Energética



- En asocio con **DNP** ha finalizado la elaboración del Modelo de Ordenamiento Territorial
- Se ha apalancado la elaboración del modelo de negocio para la instalación y operación de la **solución energética solar para Miraflores, Guaviare**.
- Los documentos constitutivos de la **RAP** se encuentran en las Asambleas Departamentales y en septiembre ingresará el convenio entre las Gobernaciones a la Comisión V del Senado.
- Finalizados los lineamientos para la promoción del **Transporte Intermodal de la Amazonía**.
- Se ha apoyado el **Ordenamiento Ambiental de Miraflores** y comenzará el de Calamar, Guaviare.
- Se ha estructurado el alcance y los objetivos de la **evaluación ambiental estratégica en el arco de deforestación**, instrumento esencial para el nuevo plan de desarrollo.
- Actualmente se diseña la **Estrategia de Municipios Verdes**, la cual busca premiar con incentivos la reducción de la deforestación.



- **Aprobación e implementación de 17 proyectos**, incluyendo 2 en turismo de naturaleza y 4 alianzas productivas
- **Articulación con MADR** para implementación de ley 1876- Sistema Nacional de Innovación Agropecuaria
- **Puntos focales (2) de MADR en Gobernaciones**
- **17 extensionistas rurales** a pequeños productores
- Piloto **Finagro** para **reconversión ganadera en 100 fincas** con sistemas silvopastoriles

- Bases para nuevas **líneas de crédito** en sistemas agroforestales, forestales y alternativas productivas promisorias
- 62 créditos y **asistencia técnica** en reconversión ganadera y sistemas agroforestales.
- Actualización y desarrollo de **normas para aprovechamiento de productos no maderables (Corpoamazonía ya publicó)**
- En trámite convenio de **capacitación para 180 extensionistas** del Programa Integral de Sustitución de Cultivos Ilícitos- PNIS
- Análisis **empresas ZOMAC** en la región amazónica

PROYECTOS

- 3 San José del Guaviare
- 2 El Retorno
- 2 Calamar
- 1 Miraflores
- 3 San Vicente del Caguán
- 2 Cartagena del Chairá
- 3 Solano
- 1 San José del Fragua

Total: 17

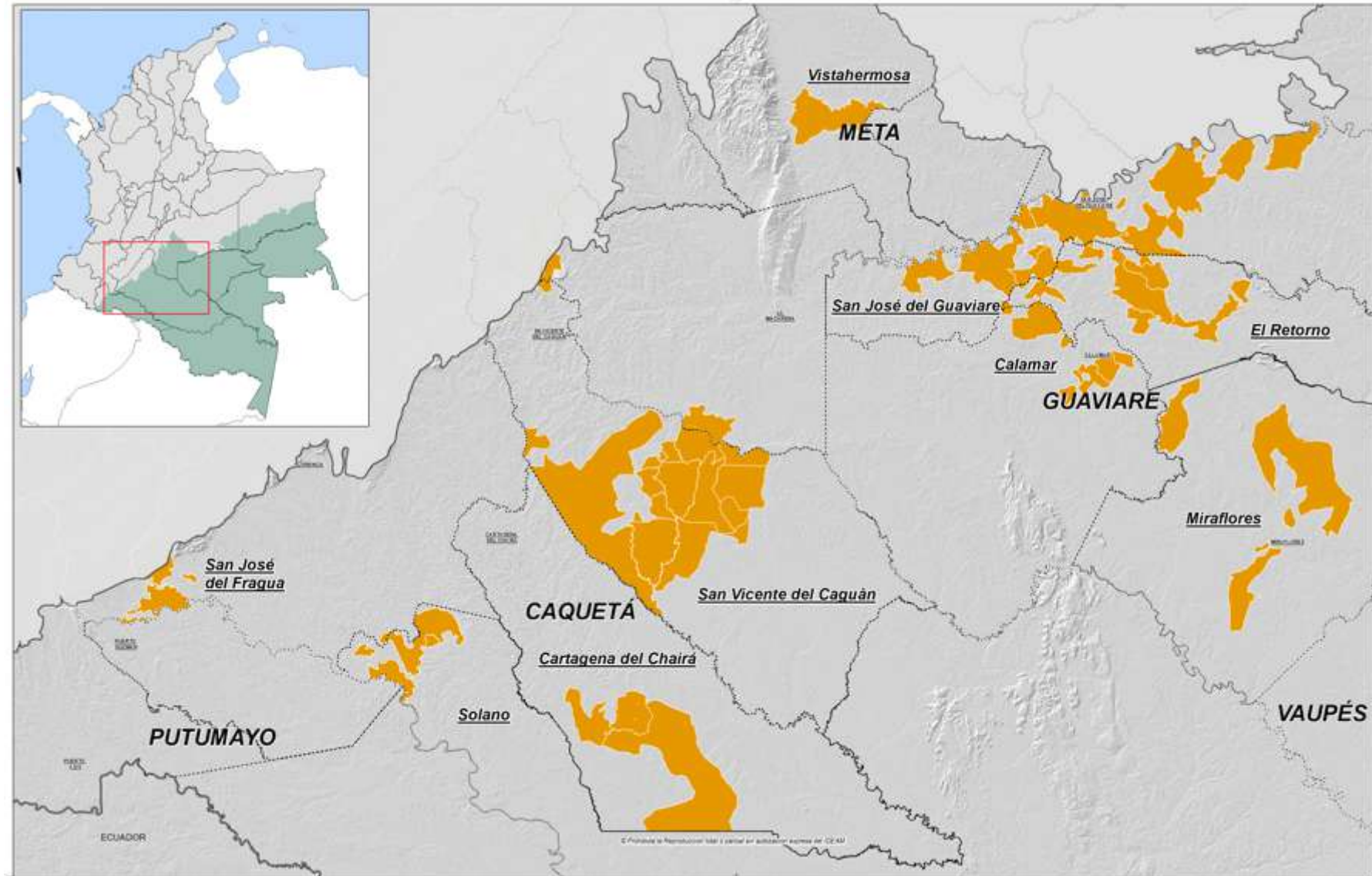

FORTALECER LAS INSTITUCIONES DE GOBIERNO Y LAS CAPACIDADES DE LOS PUEBLOS INDÍGENAS PARA LA CONSERVACIÓN DE LOS BOSQUES

LÍNEAS DE ACCIÓN



Territorio y
Ambiente



Gobierno Propio



Economía y
Producción



Mujer y familia

TERRITORIOS INDÍGENAS BIOMA AMAZÓNICO

AVANCES PID II

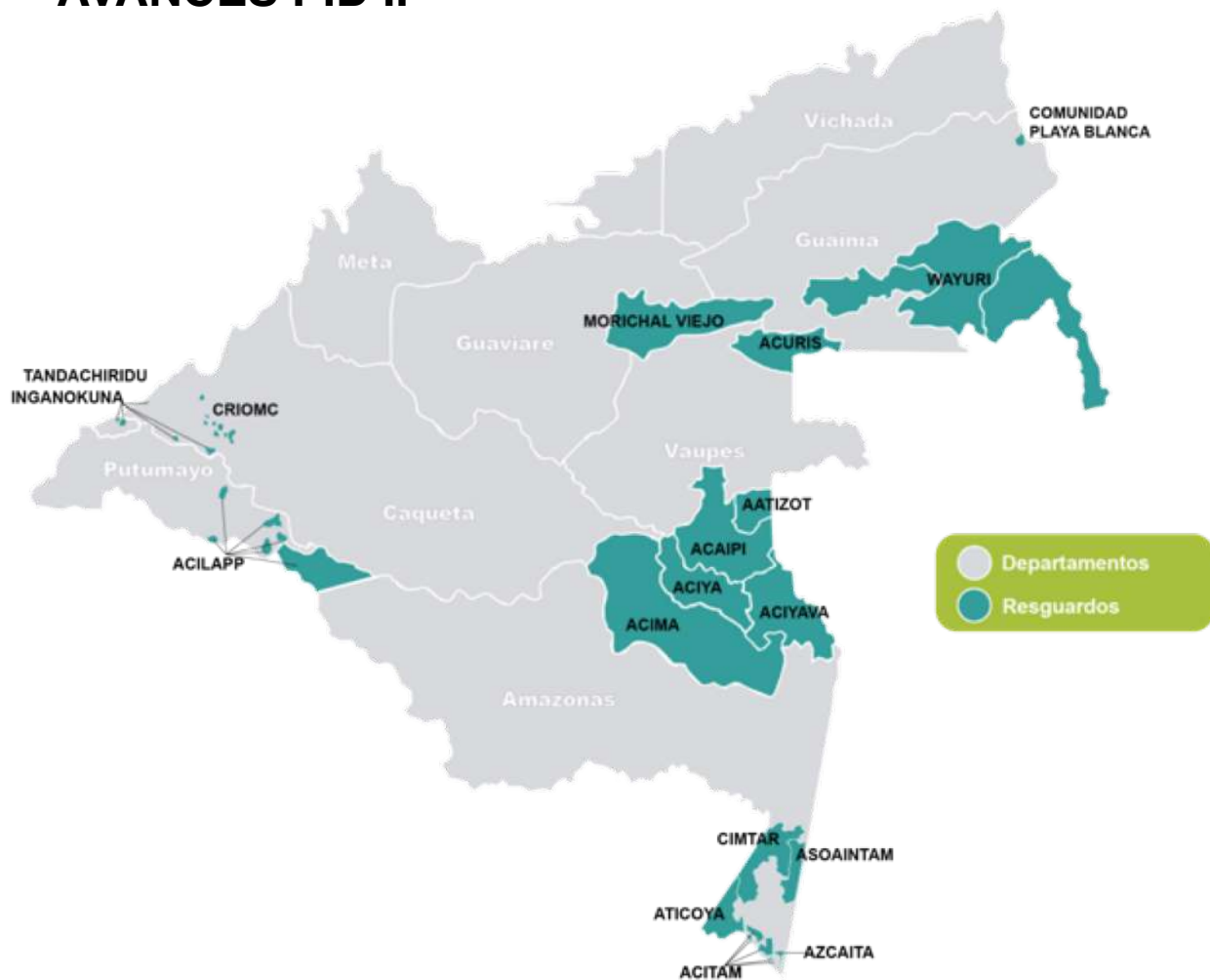

Distribucion por departamentos

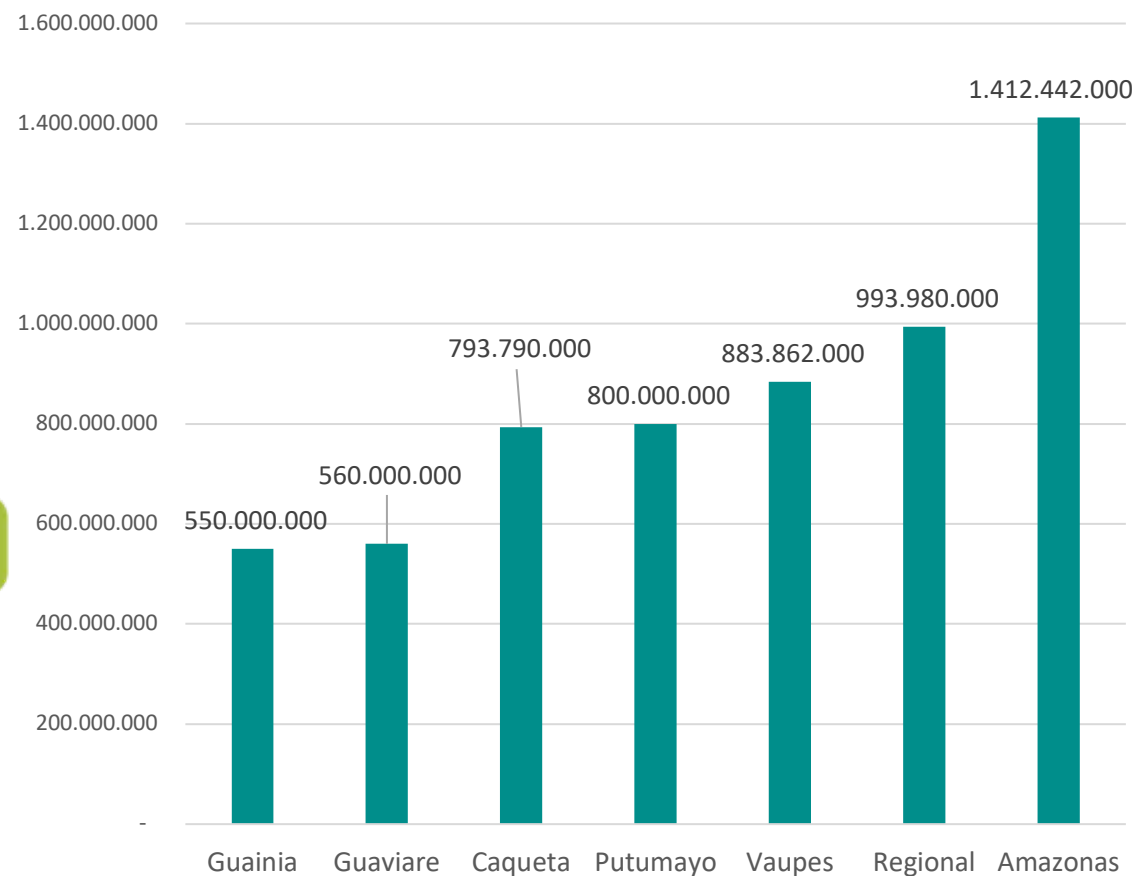

AVANCES PID II

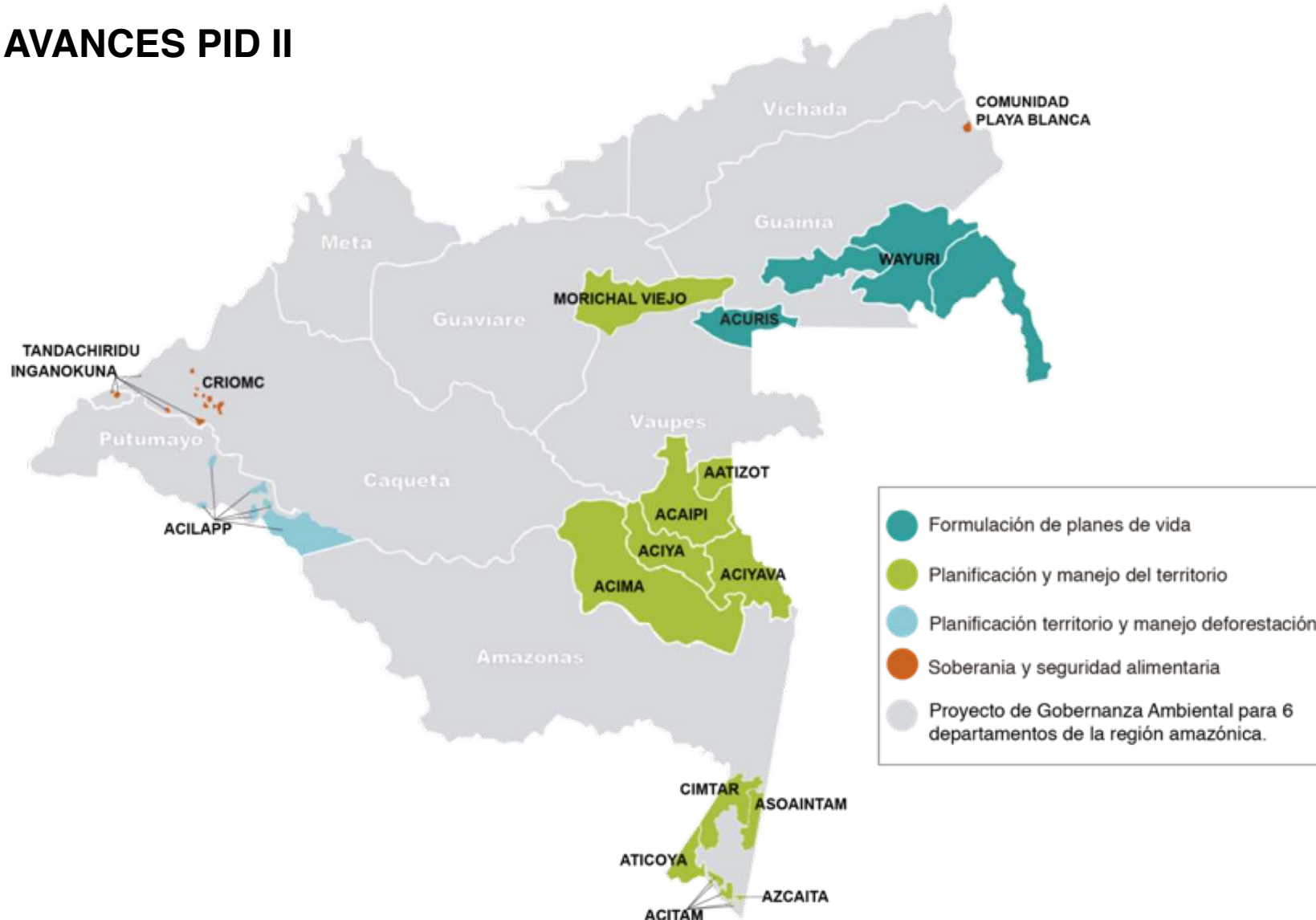

10 Proyectos seleccionados

6.000 Millones de pesos (financiación)

19 Organizaciones indígenas

50 Resguardos indígenas

6 Departamentos

5.100 Familias beneficiadas

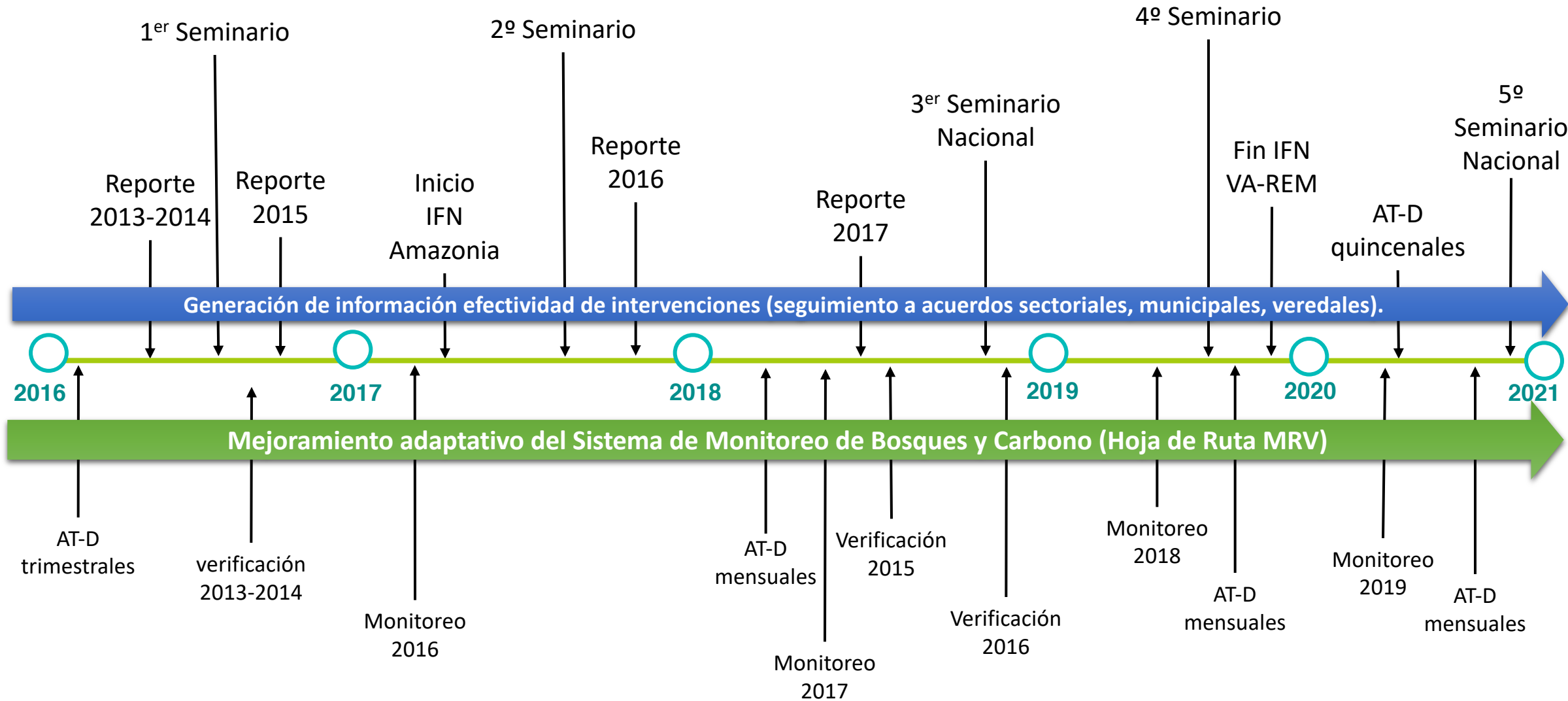

Sistema de Monitoreo de Bosques y Carbono

- 6 Boletines trimestrales alertas tempranas y datos oficiales de deforestación 2016 y 2017 a nivel nacional, regional y municipal.
- 2 reportes reducción de emisiones 2013, 2014, 2015 y Hoja de Ruta MRV.
- 3 Corporaciones fortalecidas en monitoreo de deforestación. 3 profesionales.
- Reducciones 2013 -2014 verificadas, 2015 y 2016 en tramite.
- 2 seminarios nacionales de monitoreo de la superficie de bosque natural.
- Equipo técnico SMByC de monitoreo fortalecido. 15 profesionales.
- Plataforma tecnológica RENARE ajustada.

Inventario Forestal Nacional

- 120 conglomerados levantados de 585, en la Amazonia colombiana hasta año 2017 (20.5%). Con recursos PID2 se espera levantar otros 63.
- 8 parcelas permanentes levantadas en la Amazonia colombiana hasta año 2017 (60%).
- Primer reporte técnico de resultados del IFN generado, incluye nuevas variables (carbono en suelos y detritos).
- Equipo técnico de IFN en IDEAM fortalecido. 9 profesionales.
- El Inventario Forestal con SINCHI, Humboldt, UNAL y Asociación de herbarios.

COMUNICACIONES

- Página Visión Amazonía <http://visionamazonia.minambiente.gov.co> **más de 550 visitas mensuales.**
- Redes sociales **Facebook 593 seguidores** , **Twitter 674 seguidores.**
- **Boletín Trimestral Visión Amazonía** remitido a más de 800 aliados estratégicos y medios de comunicación.
- **Feria Internacional del medio Ambiente FIMA 2018.**
- **Caminata Amazonía Emprendedora.**



Intervención en territorio

ALERTAS TEMPRANAS

PILAR AGROAMBIENTAL

PILAR FORESTAL

PILAR INDÍGENA

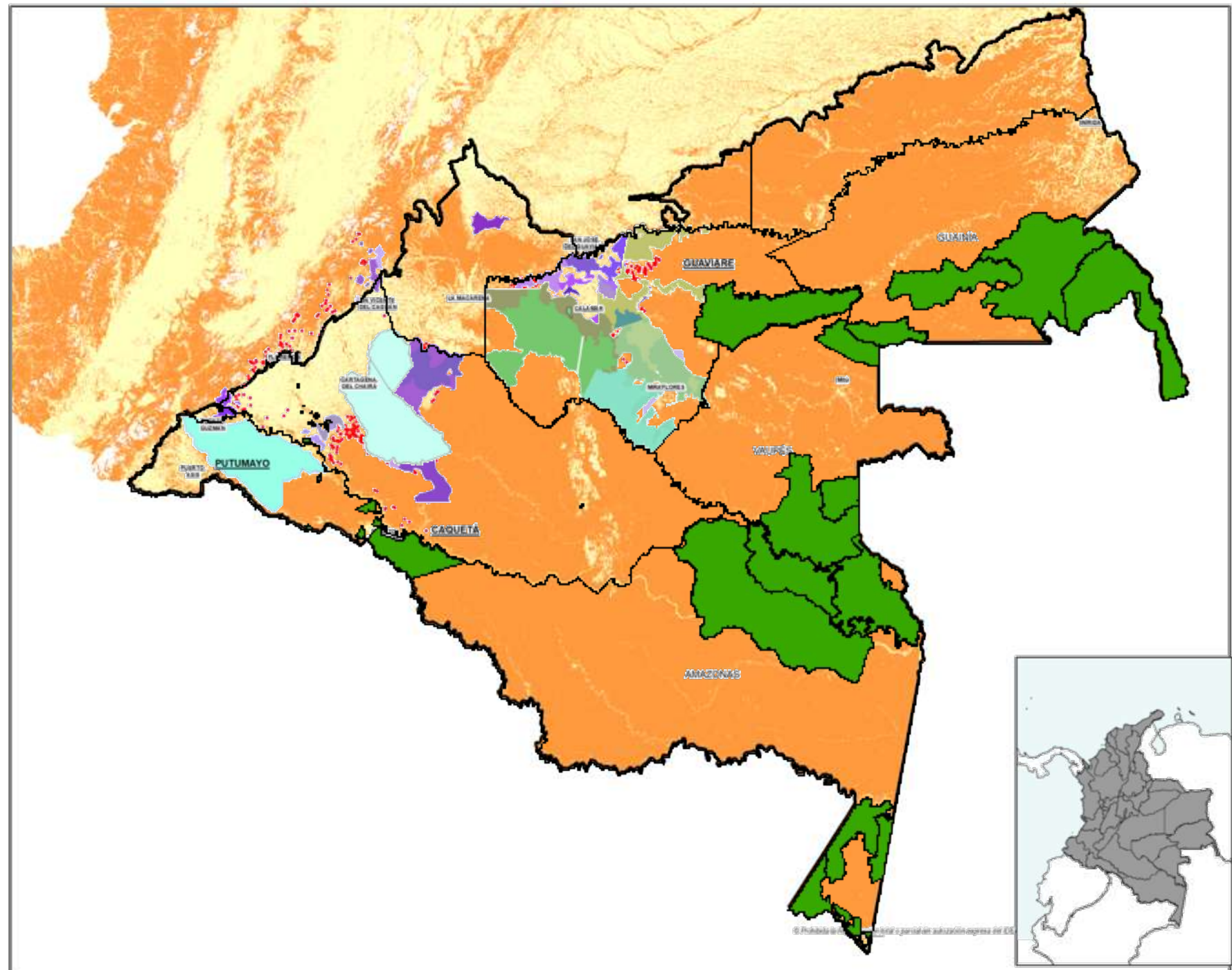

EJECUCIÓN FINANCIERA

Información preliminar con corte a 30 de
Junio de 2018



PRESUPUESTO

- El presupuesto acumulado es de **84.062.172.395 COP**

APROPIACIÓN DE RECURSOS

- A 30 de Junio de 2018 se ha apropiado el **73%** (61.455.122.410 COP) de los recursos asignados:
 - PID I: 93%
 - PID II: 68%

EJECUCIÓN

- De PID I y II se ha pagado **24%** (20.110.813.130 COP)
 - PID I: 74%
 - PID II: 11%

PLAN DE INVERSIÓN POR DESEMBOLSO PID I – PID II

EJECUCIÓN FINANCIERA POR PILAR Y CATEGORÍA DE GASTO

INFORMACIÓN PRELIMINAR A 30 DE JUNIO DE 2018

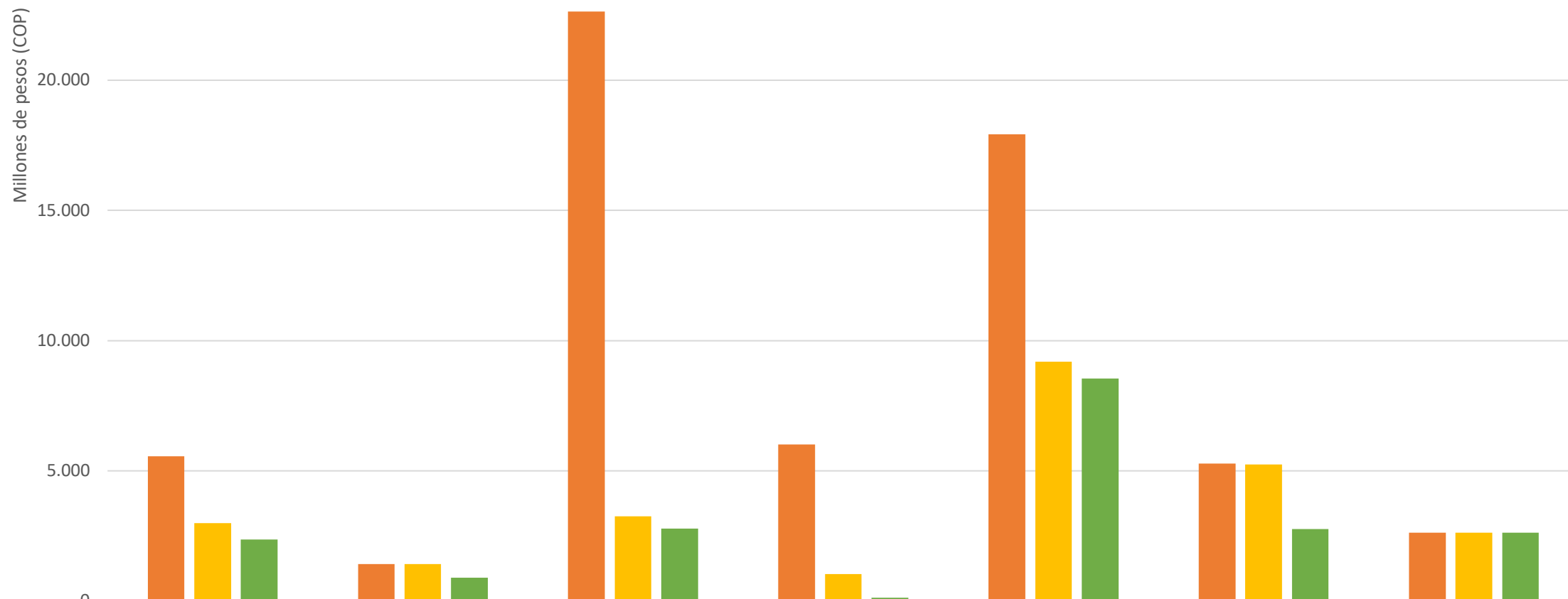

	1 Gobernanza Forestal	2 Intersectorial Sostenible	3 Agroambiental	4 Gobernanza Indígena	5 Condiciones Habilitantes	6 Operatividad	7 Mecanismo Fin.
■ Apropiado	5.557.419.600	1.430.259.591	22.630.537.918	6.018.212.907	17.919.717.858	5.277.974.536	2.621.000.000
■ Comprometido	2.998.110.453	1.413.748.121	3.254.970.303	1.044.825.810	9.188.722.007	5.245.242.383	2.621.000.000
■ Pagado	2.370.438.093	900.066.837	2.781.170.368	123.736.083	8.553.202.942	2.761.198.807	2.621.000.000

EJECUCIÓN PRESUPUESTAL PID I Y II

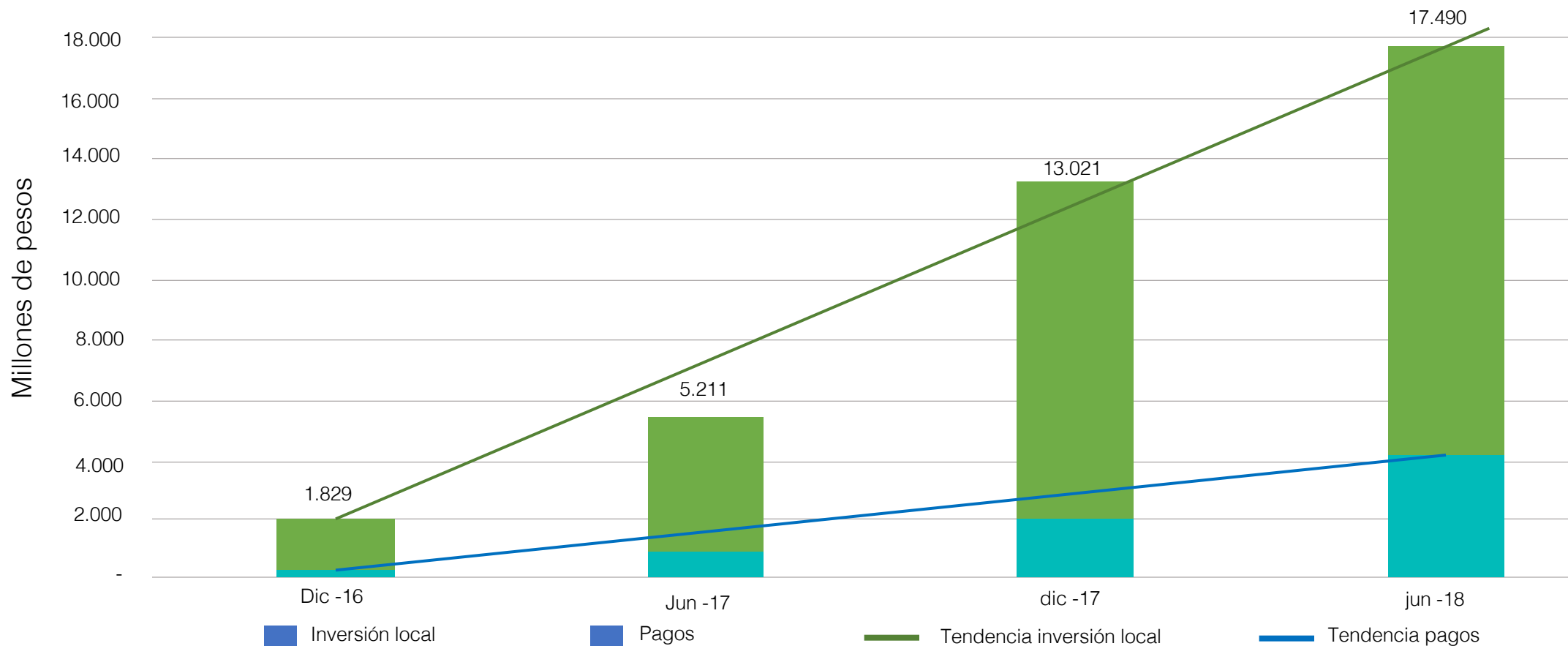

“ Las partes registran un aumento significativo en la capacidad del Programa de apropiación y ejecución de los fondos del PID I y II. Diversas dificultades iniciales han sido superadas, bajo una buena curva de aprendizaje por parte de la UER, Patrimonio, y los principales socios.”

RENDIMIENTOS FINANCIEROS A 30 DE JUNIO DE 2018

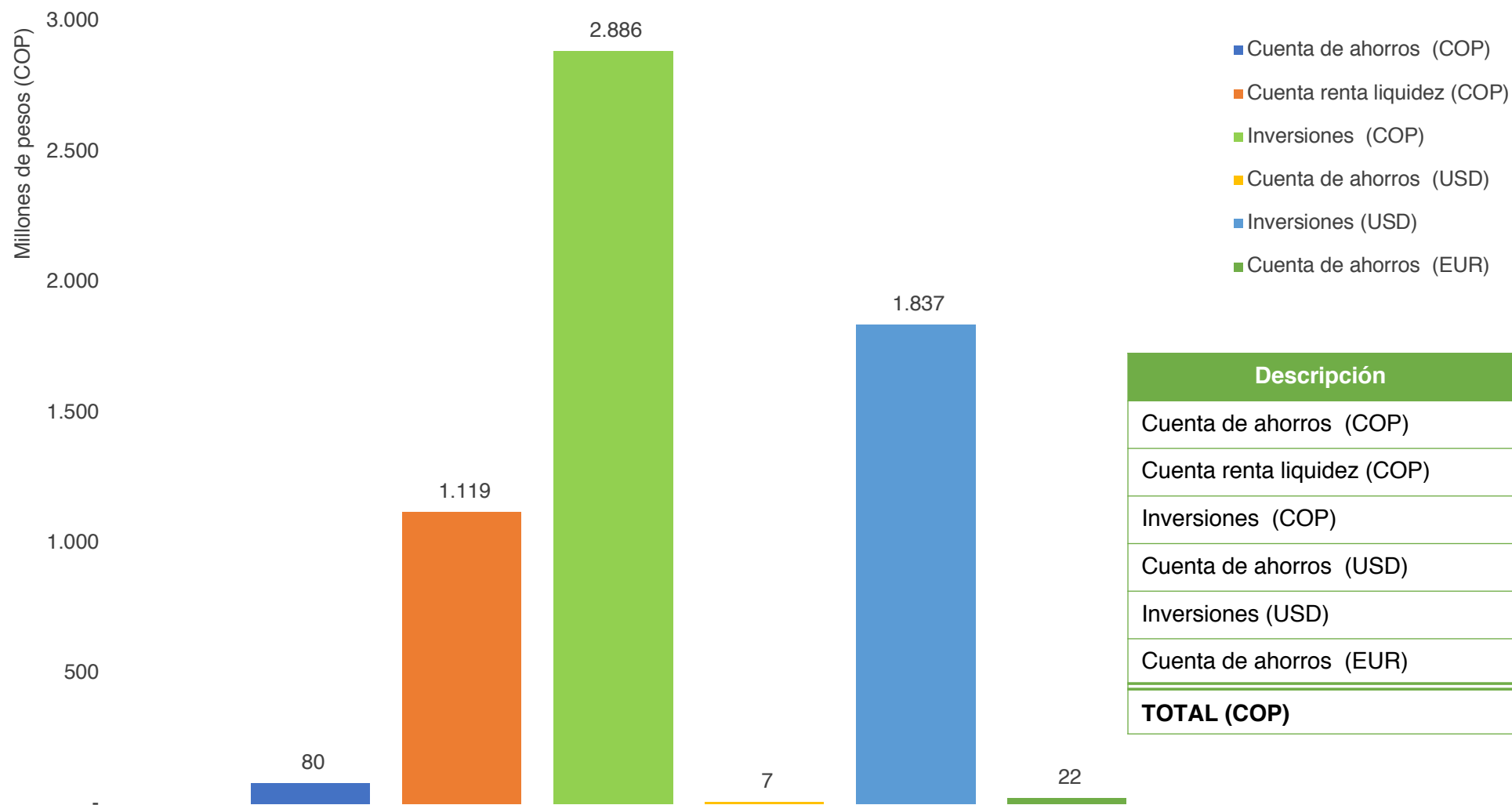

Descripción	Valor (COP)
Cuenta de ahorros (COP)	79.757.507
Cuenta renta liquidez (COP)	1.119.190.770
Inversiones (COP)	2.886.045.142
Cuenta de ahorros (USD)	7.359.448
Inversiones (USD)	1.837.323.963
Cuenta de ahorros (EUR)	22.087.812
TOTAL (COP)	5.951.764.641

DICTAMEN DE LA AUDITORÍA SOBRE EL INFORME FINANCIERO ANUAL JULIO 2016 – JUNIO 2017:

“...El informe financiero presenta razonablemente, en todos los aspectos significativos, la situación financiera del programa Global REDD para Early Movers (REM) – Pagos por resultados de reducción de emisiones por deforestación REDD+ Visión Amazonia, por el periodo comprendido entre el 1 de julio de 2016 y el 30 de junio de 2017.”



PRESENTACION, OBSERVACIONES Y APROBACIÓN PID III

 Visión
Amazonía

- Firma del Acuerdo de Paz en noviembre de 2016.
- Incremento de la deforestación:
 - ✓ Nacional: 124.035 ha en 2015; 178.697 ha en 2016; 219.973 ha en 2017.
 - ✓ Amazonía: 56.962 ha en 2015; 70.074 ha en 2016; 144.147 ha en 2017.
- Nuevos frentes de colonización en sitios antes vedados por el conflicto armado.
- Fenómenos nuevos como usurpación de baldíos de la nación.
- Uso y conservación de bosques ausentes en el desarrollo rural.

REPORTE POR DEPARTAMENTOS

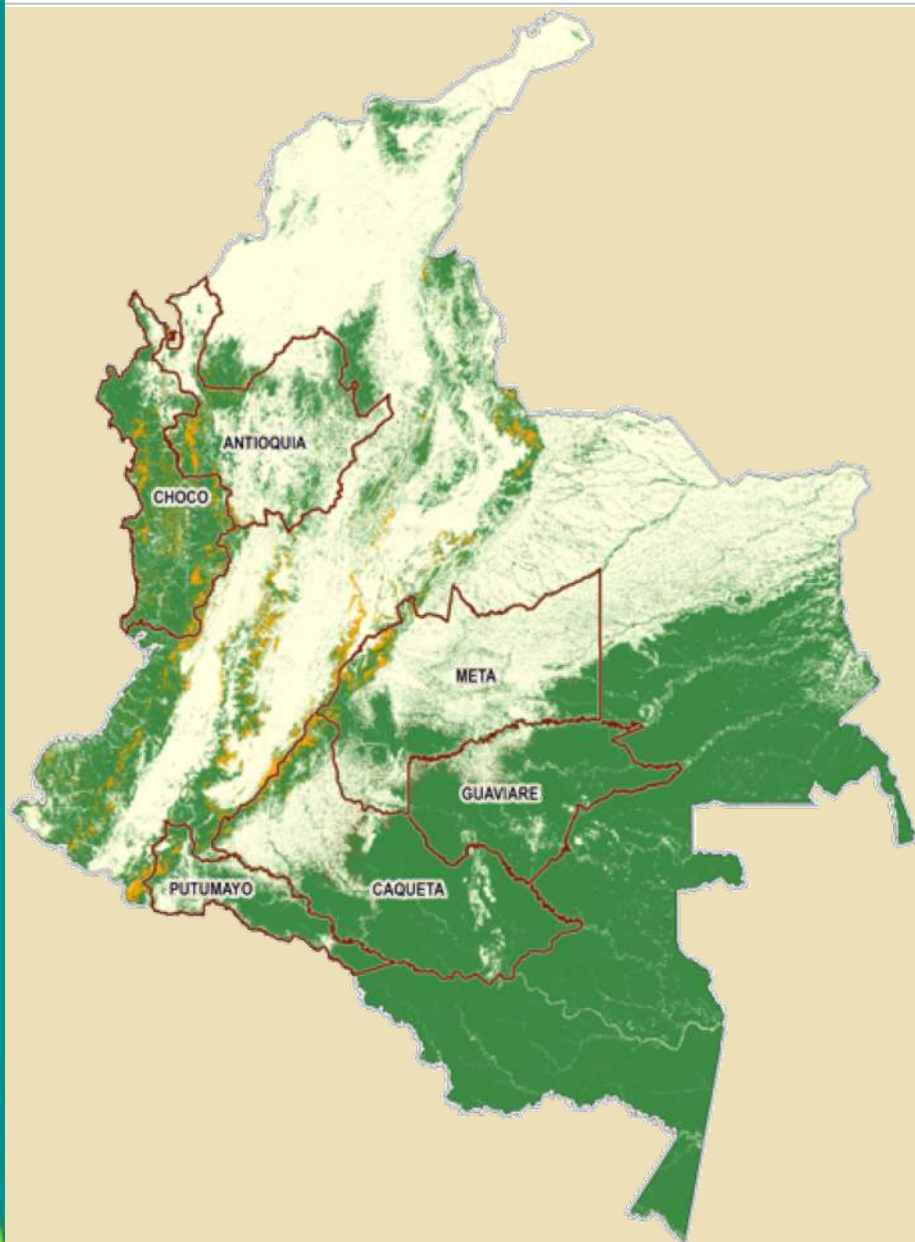

- En la jurisdicción de 4 departamentos de la amazonia se concentra el 67% de la deforestación nacional.
- Deforestación concentrada en Caquetá, Guaviare y Meta.
- Reducción de deforestación en Amazonas y Guainía.

- Resguardos son una figura efectiva de conservación con más del 90% de su territorio con bosque natural.
- Plantea retos en la región en resguardos con problemas de orden público e ilegalidad.

Resguardo Indígena	Área (Ha)
NUKAK - MAKU	3.434
LLANOS DEL YARÍ - YAGUARÁ II	3.021
VAUPÉS	2.100

REPORTE POR MUNICIPIOS / VEREDAS

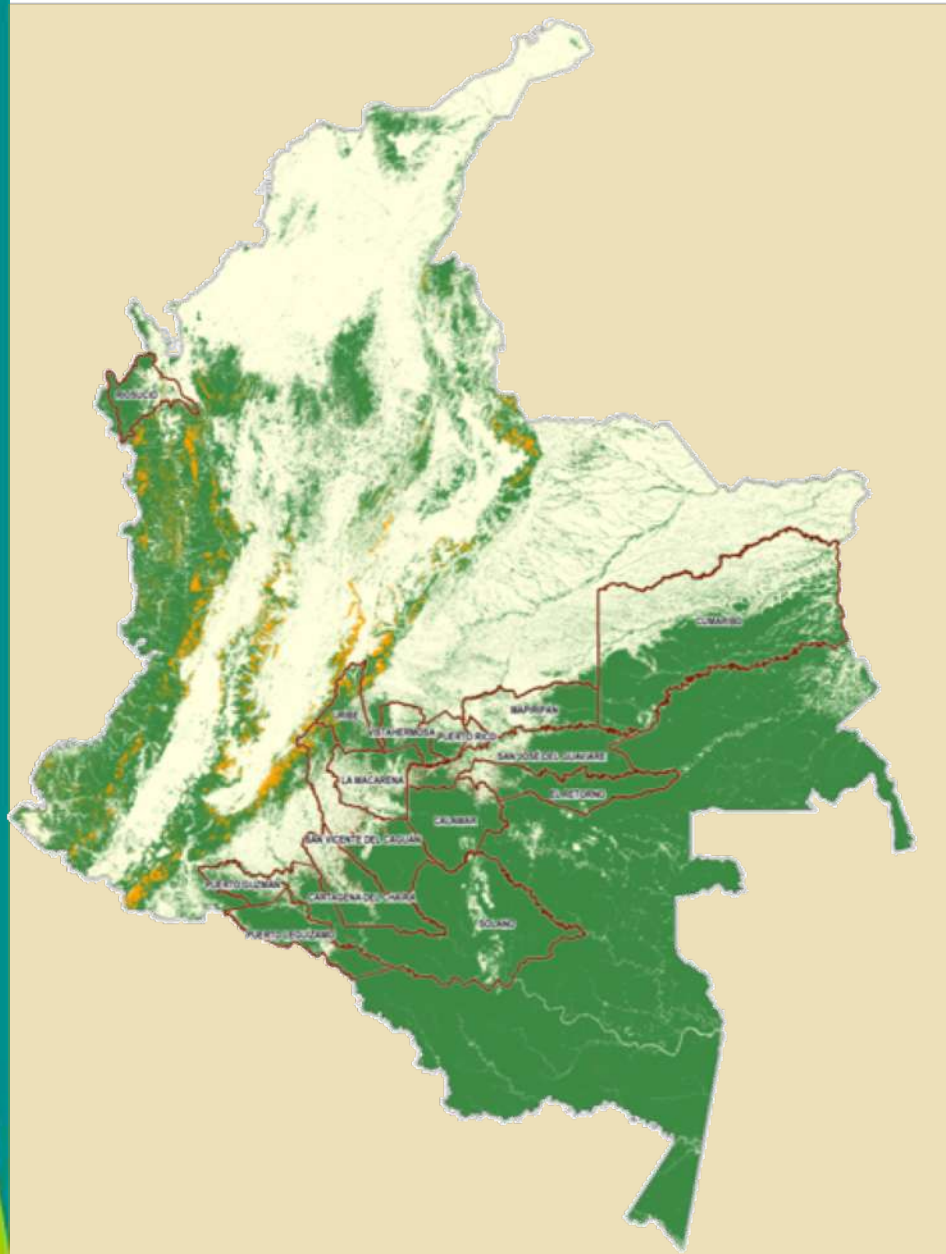

13 municipios amazónicos concentran 64% de la deforestación nacional



Reducción de 2.000 ha en los municipios **Uribe y Mesetas** en 2017

Departamento	Municipio	Deforestación Anual 2017 (ha)	% Deforestación Nacional	% Deforestación Acumulada
CAQUETÁ	SAN VICENTE DEL CAGUÁN	26.632	12.1	12.1
CAQUETÁ	CARTAGENA DEL CHAIRÁ	22.591	10.3	22.4
GUAVIARE	SAN JOSÉ DEL GUAVIARE	19.347	8.8	31.2
META	LA MACARENA	14.861	6.8	37.9
GUAVIARE	CALAMAR	10.197	4.6	42.6



20 Veredas concentran 30% de la superficie deforestada en la región.

DEPARTAMENTO	MUNICIPIO	NOMBRE VEREDA	Deforestación 2016	Deforestación 2017
CAQUETÁ	SAN VICENTE DEL CAGUÁN	CIUDAD YARÍ II	1.435	6.394
CAQUETÁ	CARTAGENA DEL CHAIRÁ	LA PRIMAVERA	1.612	4.999
GUAVIARE	CALAMAR	ITILLA	557	2.959
META	MAPIRIPÁN	SABANAS DE SAN IGNACIO	885	2.654
CAQUETÁ	SAN VICENTE DEL CAGUÁN	Paraiso del Yarí	989	2.652
CAQUETÁ	SAN VICENTE DEL CAGUÁN	CIUDAD YARÍ	119	2.362

ANÁLISIS DE ACELERACIÓN / DESACELERACIÓN - REGIÓN

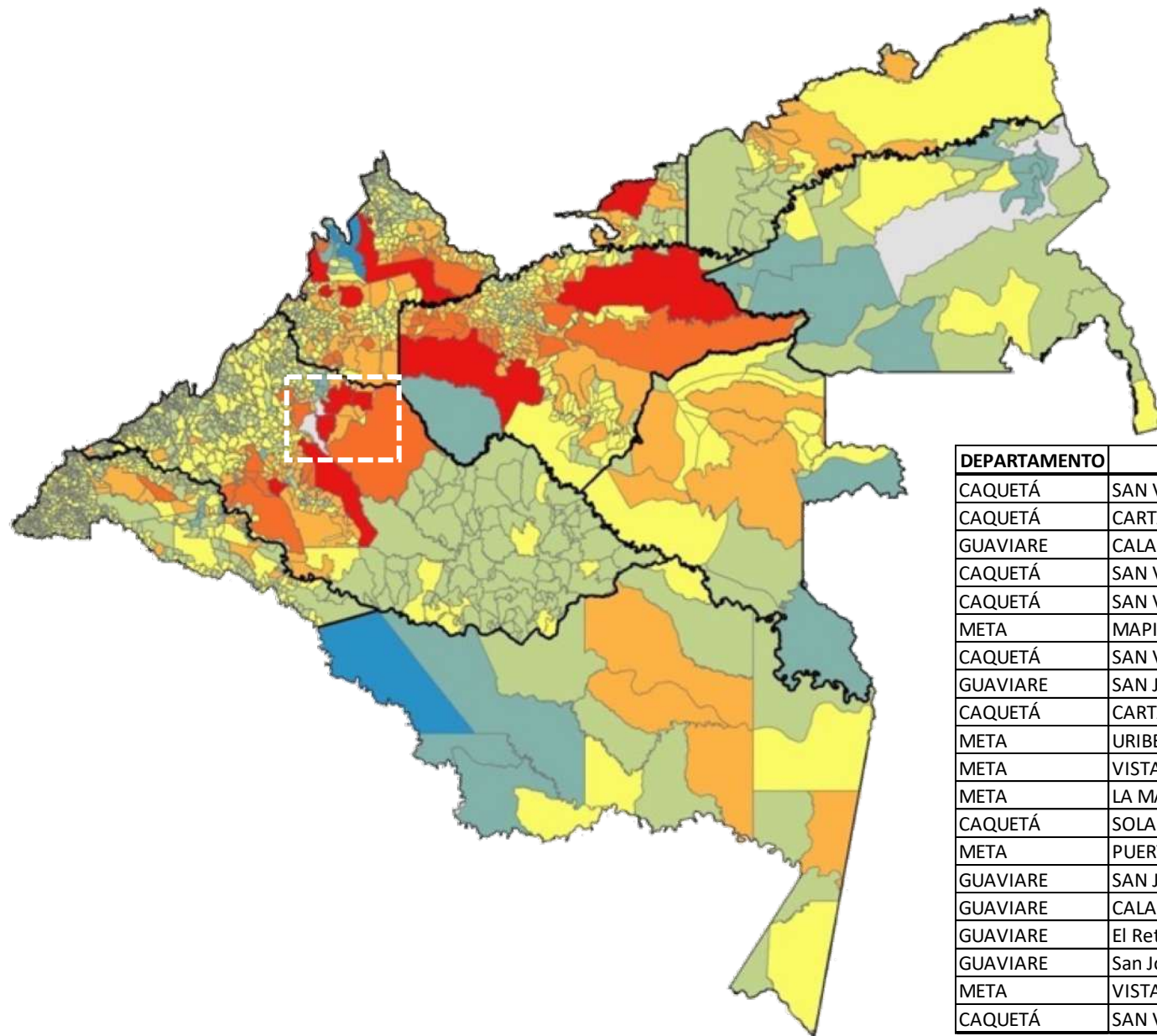

DEPARTAMENTO	MUNICIPIO	NOMBRE VEREDA	Categoría	Población
CAQUETÁ	SAN VICENTE DEL CAGUÁN	CIUDAD YARÍ II	Aceleración muy alta	Sin Info
CAQUETÁ	CARTAGENA DEL CHAIRÁ	LA PRIMAVERA	Aceleración muy alta	17
GUAVIARE	CALAMAR	ITILLA	Aceleración muy alta	Sin Info
CAQUETÁ	SAN VICENTE DEL CAGUÁN	CIUDAD YARÍ	Aceleración muy alta	Sin Info
CAQUETÁ	SAN VICENTE DEL CAGUÁN	EL CAMUYA	Aceleración muy alta	Sin Info
META	MAPIRIPÁN	SABANAS DE SAN IGNACIO	Aceleración muy alta	47
CAQUETÁ	SAN VICENTE DEL CAGUÁN	Paraiso del Yarí	Aceleración muy alta	Sin Info
GUAVIARE	SAN José DEL GUAVIARE	CAÑO MOSCO	Aceleración muy alta	Sin Info
CAQUETÁ	CARTAGENA DEL CHAIRÁ	EL BARRO	Aceleración muy alta	Sin Info
META	URIBE	ZONA DE RESERVA	Aceleración muy alta	Sin Info
META	VISTA HERMOSA	SN	Aceleración muy alta	18
META	LA MACARENA	PARQUE TINIGUA	Aceleración muy alta	Sin Info
CAQUETÁ	SOLANO	CAÑO VERDE	Aceleración alta	375
META	PUERTO RICO	LA MACARENA	Aceleración alta	.
GUAVIARE	SAN José DEL GUAVIARE	SAN ANTONIO ALTO	Aceleración alta	Sin Info
GUAVIARE	CALAMAR	ITILLA	Aceleración alta	Sin Info
GUAVIARE	El Retorno	LA CRISTALINA	Aceleración alta	Sin Info
GUAVIARE	San José del Guaviare	MANAVIRES	Aceleración alta	Sin Info
META	VISTA HERMOSA	LOMA LINDA	Aceleración alta	Sin Info
CAQUETÁ	SAN VICENTE DEL CAGUÁN	LA TUNIA	Aceleración alta	Sin Info

Deforestación
2012-2014

Deforestación
2015

Deforestación
2016

Deforestación
2017

Deforestación
2018

Deforestación
Veredas

Ampliación
PNNSCH

Límite de
Veredas

Predios

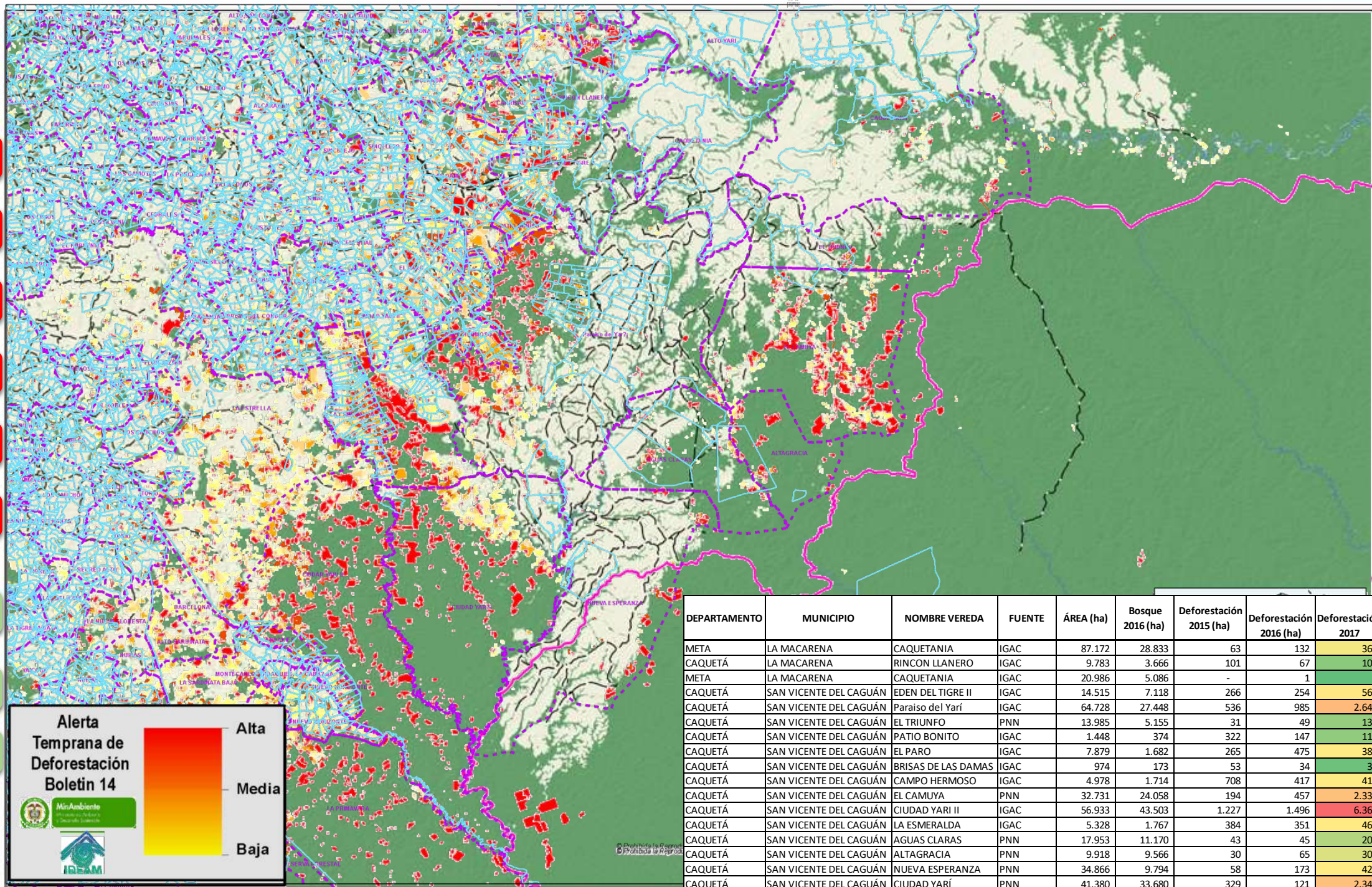

DEPARTAMENTO	MUNICIPIO	NOMBRE VEREDA	FUENTE	ÁREA (ha)	Bosque 2016 (ha)	Deforestación 2015 (ha)	Deforestación 2016 (ha)	Deforestación 2017
META	LA MACARENA	CAQUETANIA	IGAC	87.172	28.833	63	132	364
CAQUETÁ	LA MACARENA	RINCON LLANERO	IGAC	9.783	3.666	101	67	102
META	LA MACARENA	CAQUETANIA	IGAC	20.986	5.086	-	1	2
CAQUETÁ	SAN VICENTE DEL CAGUÁN	EDEN DEL TIGRE II	IGAC	14.515	7.118	266	254	560
CAQUETÁ	SAN VICENTE DEL CAGUÁN	Paraiso del Yaré	IGAC	64.728	27.448	536	985	2.647
CAQUETÁ	SAN VICENTE DEL CAGUÁN	EL TRIUNFO	PNN	13.985	5.155	31	49	132
CAQUETÁ	SAN VICENTE DEL CAGUÁN	PATIO BONITO	IGAC	1.448	374	322	147	118
CAQUETÁ	SAN VICENTE DEL CAGUÁN	EL PARO	IGAC	7.879	1.682	265	475	388
CAQUETÁ	SAN VICENTE DEL CAGUÁN	BRISAS DE LAS DAMAS	IGAC	974	173	53	34	30
CAQUETÁ	SAN VICENTE DEL CAGUÁN	CAMPO HERMOSO	IGAC	4.978	1.714	708	417	417
CAQUETÁ	SAN VICENTE DEL CAGUÁN	EL CAMUYA	PNN	32.731	24.058	194	457	2.331
CAQUETÁ	SAN VICENTE DEL CAGUÁN	CIUDAD YARÍ II	IGAC	56.933	43.503	1.227	1.496	6.363
CAQUETÁ	SAN VICENTE DEL CAGUÁN	LA ESMERALDA	IGAC	5.328	1.767	384	351	465
CAQUETÁ	SAN VICENTE DEL CAGUÁN	AGUAS CLARAS	PNN	17.953	11.170	43	45	200
CAQUETÁ	SAN VICENTE DEL CAGUÁN	ALTAGRACIA	PNN	9.918	9.566	30	65	302
CAQUETÁ	SAN VICENTE DEL CAGUÁN	NUEVA ESPERANZA	PNN	34.866	9.794	58	173	423
CAQUETÁ	SAN VICENTE DEL CAGUÁN	CIUDAD YARÍ	PNN	41.380	33.680	329	121	2.347

Alerta Temprana de Deforestación Boletín 14

Alta
Media
Baja

MinAmbiente
Protección del Ambiente
Decreto 1073 de 2015

CINTURÓN VERDE VISIÓN AMAZONÍA

Propuesta para el control integral de la deforestación y desarrollo sostenible en la amazonia Colombiana.

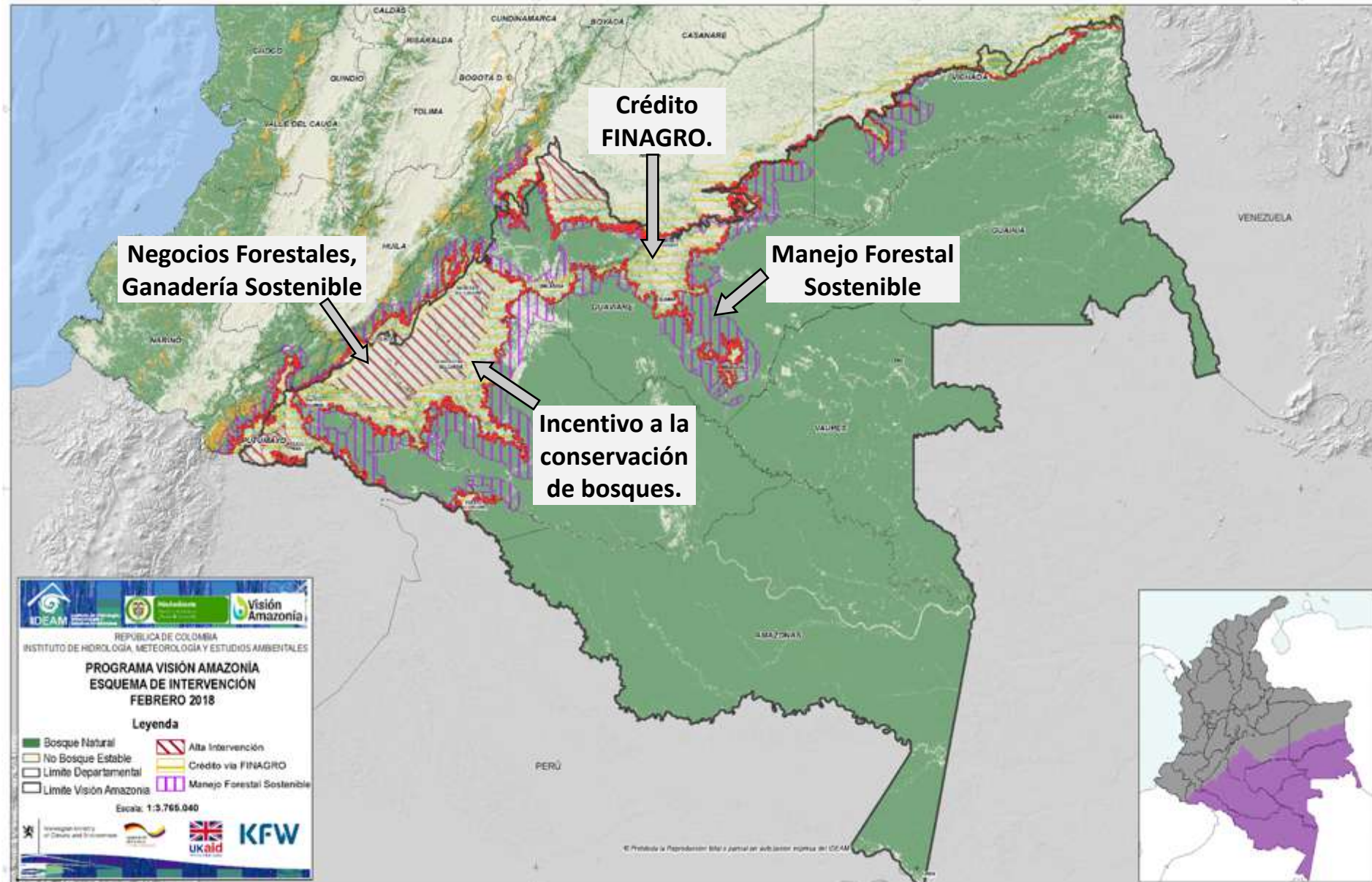

GOBERNANZA FORESTAL

- Mayor coordinación interinstitucional y recursos
- 50.000 hectáreas adicionales en manejo forestal sostenible
- Incentivos de conservación del bosque a nivel predial y veredal

SECTORIAL

- Caracterización predial en núcleos alta deforestación
- Incentivo a Municipios Verdes
- Planes de ordenamiento

AGROAMBIENTAL

- Adición a proyectos y alianzas productivas para Putumayo y Meta
- Robustecer extensión rural (Ley SNIA)
- Implementar y proponer más instrumentos financieros
- Fortalecimiento de mercados en cadenas priorizadas

Gobernanza con Pueblos Indígenas

- 2da Convocatoria con incremento sustancial de presupuesto
- Componente especial para pequeñas donaciones

Condiciones Habilitantes

- Reportes con mayor frecuencia y detalle a nivel municipal, veredal y predial
- Monitoreo de la efectividad de acciones y proyectos (forestal, agroambiental)
- Disponibilidad de imágenes de satélite de alta resolución a socios regionales en asocio con IGAC
- Avance en levantamiento de conglomerados y parcelas permanentes del IFN
- Fortalecimiento de comunicaciones
- Sistema de Información de Salvaguardas
- Sistema de Peticiones, Quejas, Reclamos, Sugerencias y Denuncias – PQRSD

Ampliamos nuestros aliados



PROGRAMA NACIONAL INTEGRAL
DE SUSTITUCIÓN DE CULTIVOS ILÍCITOS



Ambiente para la paz.





Pilar / Componente / Intervención	USD
1.1 Planificación del recurso forestal	1.100.000
1.2 Fortalecimiento del Control y vigilancia	1.555.776
1.2.1 Fortalecimiento de la capacidad institucional de Control y Vigilancia	505.776
1.2.3 Realización de operativos de control y vigilancia forestal en sitios críticos en coordinación con las autoridades ambientales, fuerzas militares y Fiscalía General de la Nación	900.000
1.2.5 Implementación Estrategia Corresponsabilidad Social en la Lucha contra Incendios Forestales	150.000
1.3 Participación comunitaria en la gobernanza Forestal	3.058.000
1.3.1 Consolidación del Pacto Intersectorial por la Madera Legal	110.000
1.3.5 Estrategia Educación Ambiental en núcleos críticos de deforestación	300.000
1.3.6 Proyectos participativos con Alcaldías en los núcleos críticos de deforestación	118.000
1.3.7 Diseño e implementación de la Estrategia de Incentivos a la Conservación del Bosque	2.530.000
Mejoramiento de la Gobernanza Forestal	5.713.776

Estrategia de choque para frenar deforestación a través de pagos por la conservación y mantenimiento en pie del bosque natural en predios y veredas ubicados en focos críticos de deforestación.

Incentivo a nivel de predio

- Meta 1.000 familias a beneficiar
- Pago por conservación de bosque
- Compromiso el dueño del predio u ocupante
- Acuerdo voluntario
- Valor anual promedio de pago \$3.300.000
- Incentivo transitorio (3 años)

Incentivo a nivel de vereda

- Meta 1.000 familias a beneficiar
- Inversión social y en infraestructura
- Protagonismo de la Juntas de Acción Comunal
- Diseño de un índice
- Bolsa de recursos fija
- Temporalidad de 3 años
- Convocatoria abierta y voluntaria de las veredas priorizadas
- Temporalidad de 3 años

COMPARATIVO

Incentivos	PSA Carbono
Pago por costo de oportunidad	Crear mercado regulado local
Pago por conservación del bosque natural y mantenimiento de bosque en pie	Pago por stock de carbono almacenado
Stock de carbono (CO₂eq)	
1000 familias a nivel predio	Incertidumbre
1000 familias a nivel de veredas	
Costo por familia promedio año \$3.300.000	Costo por tonelada \$11.000 reducida. No hay experiencia de tonelada conservada. No existen estimaciones de valor por tonelada conservada se aplica el mismo de tonelada reducida
Transitorio	Tiempo mínimo de 5 años en implementación
Costo – efectivo - contexto CAR´s distribución y pago a través de plataforma (Mayor capacidad Menores costos de transacción)	No hay experiencia en Colombia
Priorización de los municipios con mayor deforestación	Priorizar áreas con mayor de bosque natural con concentración de carbono. Ejemplo mayor concentración en Chocó que en Amazonia. Curvas de acumulación de carbono



Pilar / Componente / Intervención	USD
2.1 Generación de información para el ordenamiento ambiental	369.119
2.2 Desempeño ambiental sectorial	385.296
2.2.1 Transporte sostenible	140.000
2.2.2 Fortalecimiento de autoridades ambientales regionales	157.648
2.2.5 Consideraciones ambientales del sector mineroenergético	87.648
2.3 Entidades territoriales comprometidas	2.975.296
2.3.1 Estrategia de Municipios Verdes e Inventario Predial Rural	2.470.000
2.3.2 Condiciones habilitantes para turismo de naturaleza	505.296
2.4 Actividades estratégicas y de desarrollo de capacidades	130.854
Planificación y Desarrollo Sectorial Sostenible	3.860.565





PROYECCIÓN COBERTURA PID III

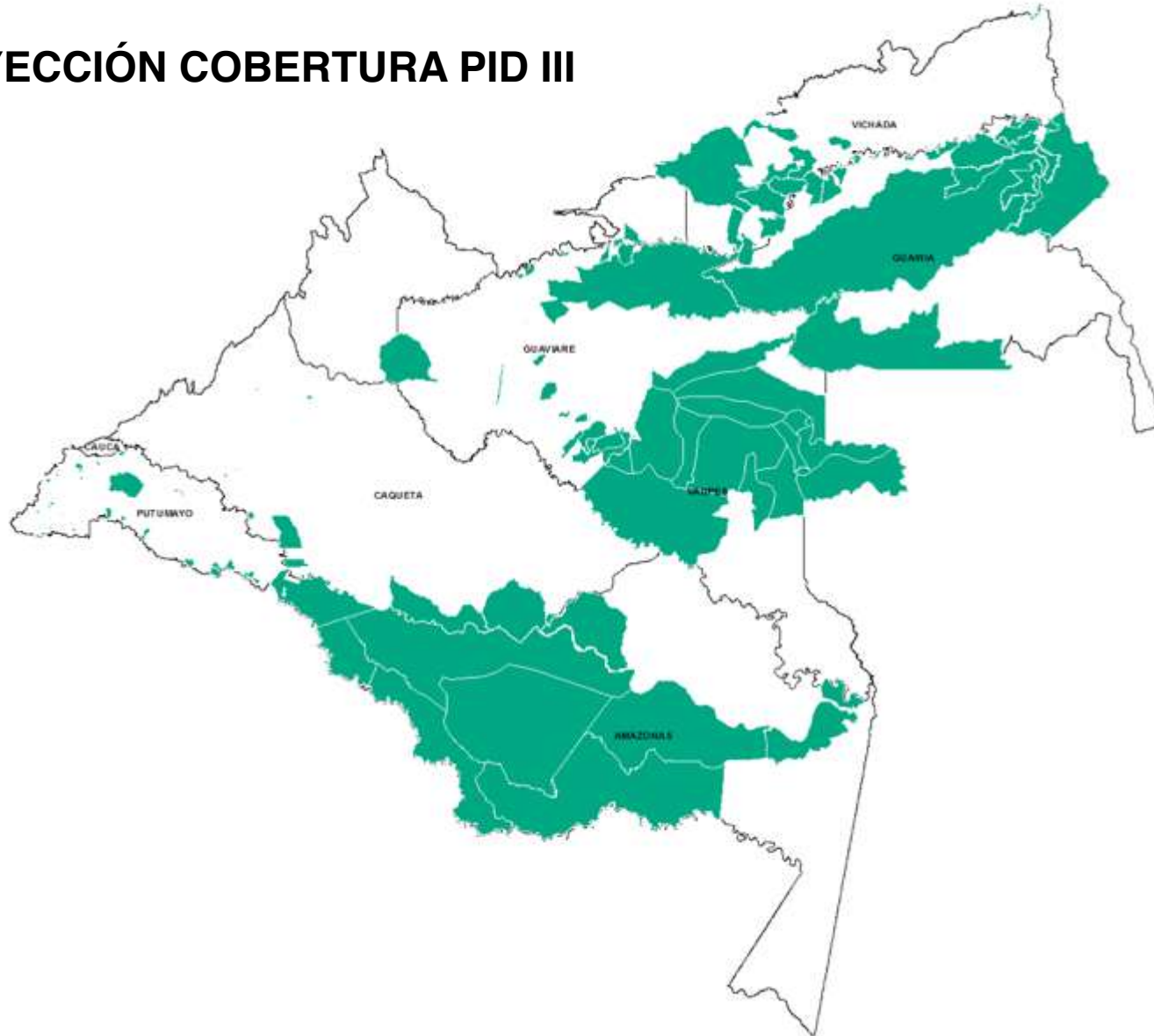

- Alrededor de 40 organizaciones
- 120 resguardos indígenas

PILAR 5 CONDICIONES HABILITANTES PRESUPUESTO PID III



Pilar / Componente / Intervención	USD
5.1 Sistema de monitoreo de bosques y carbono - SMBYC	1.062.864
5.2 Implementación del Inventario Forestal Nacional - IFN	1.645.000
5.3 Costos Personal UER	747.569
5.4 Estrategia de Comunicaciones	400.000
Condiciones Habilitantes	3.855.433

FAMILIAS BENEFICIADAS

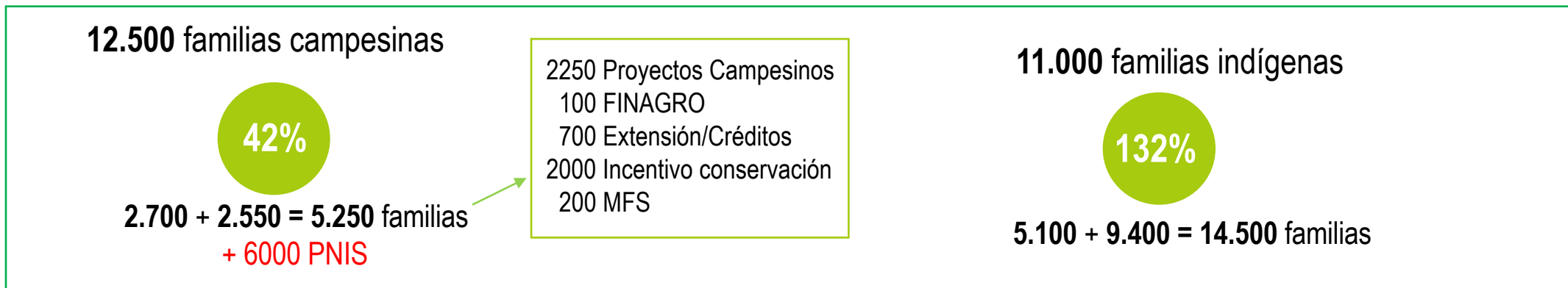

AREAS BENEFICIADAS

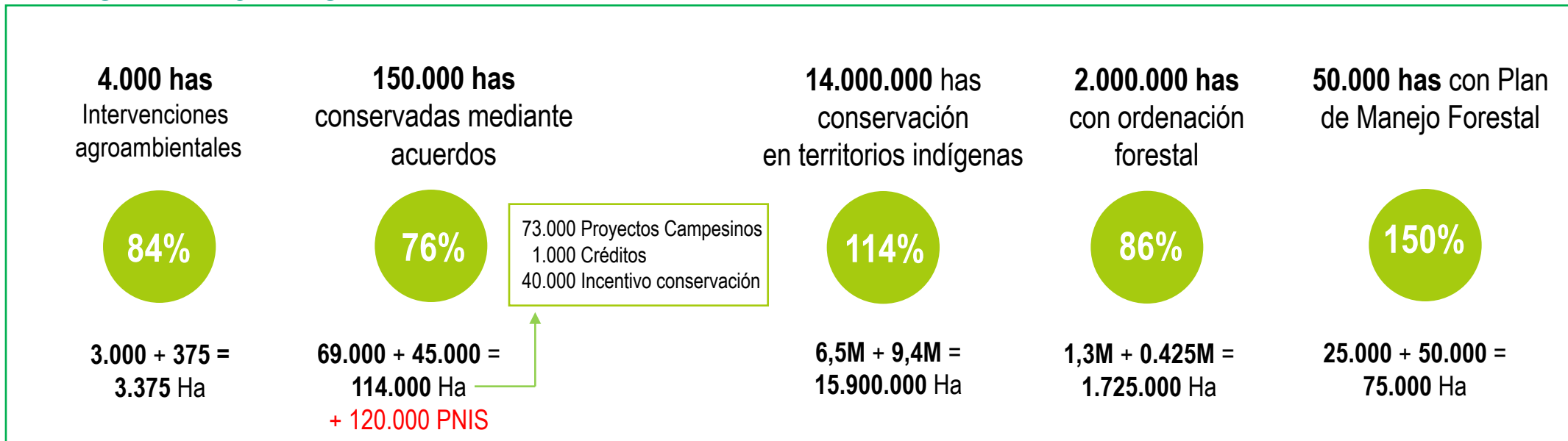

METAS MARCO LÓGICO PID I, II Y III ACUMULADO



Pilar Agroambiental

4 Instrumentos financieros verdes nuevos o modificados en implementación

50%

> 10% de los recursos invertidos en cadenas productivas movilizados a partir de acuerdos con el sector privado

40%

4 cadenas productivas con acuerdos de deforestación neta cero en implementación

100%

Pilar Sectorial

≥ 2 acuerdos de política territorial o sectorial

50%

Pilar Gobernanza Forestal

4 pactos intersectoriales por la Madera Legal

75%

2 mesas departamentales de gobernanza forestal en funcionamiento

50%

Pilar Condiciones Habilitantes

Mapas oficiales Superficie Bosque natural y deforestada 2016, 2017, 2018 y 2019. Reportes trimestrales de alertas tempranas por deforestación

50%

>50 conglomerados y >3 parcelas permanentes de 1 ha establecidos en áreas de bosque natural y realizado la medición

100%

Reportes, y verificación de la Reducción de Emisiones por Deforestación correspondientes a los años 2013, 2014, 2015, 2016 y 2017

80%

DISTRIBUCIÓN PRESUPUESTO (USD)

PID II Y III POR DEPARTAMENTO

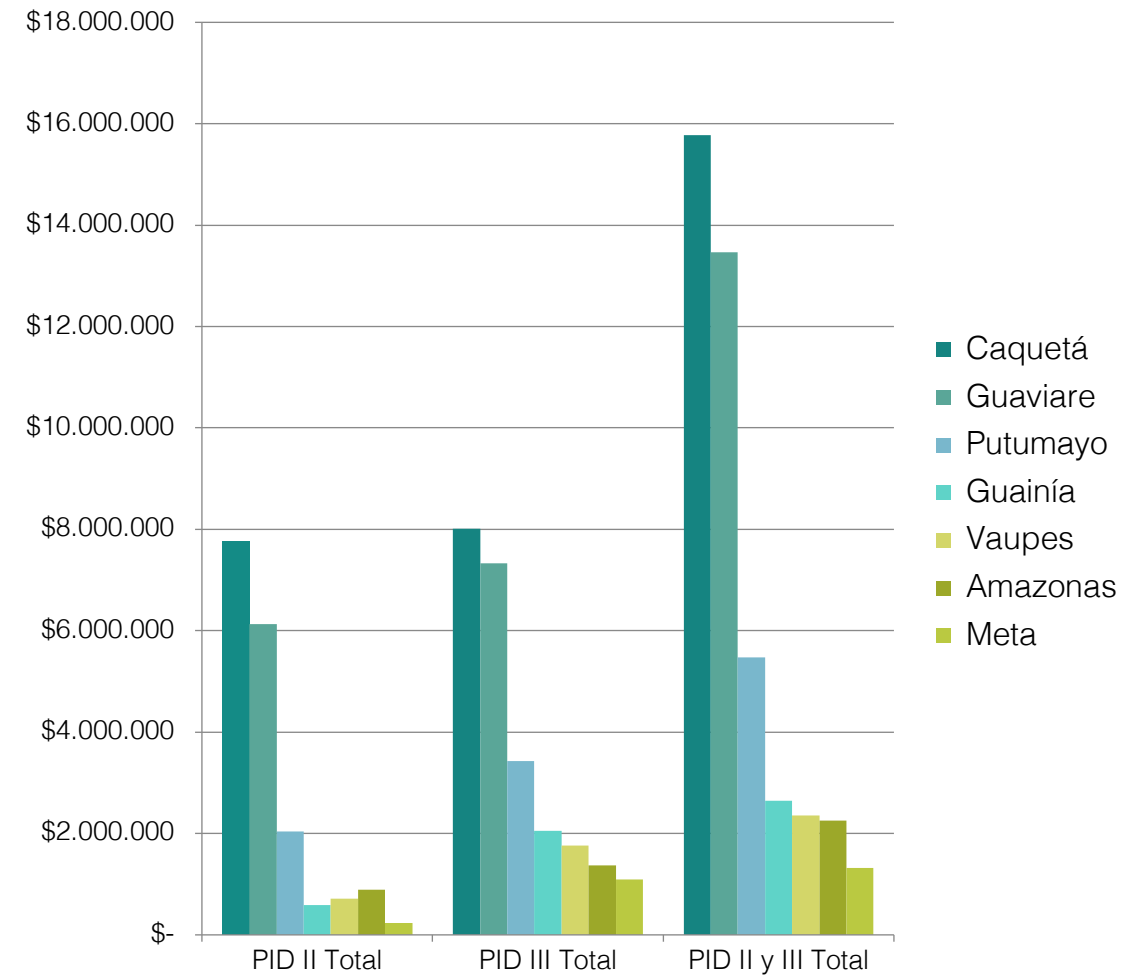
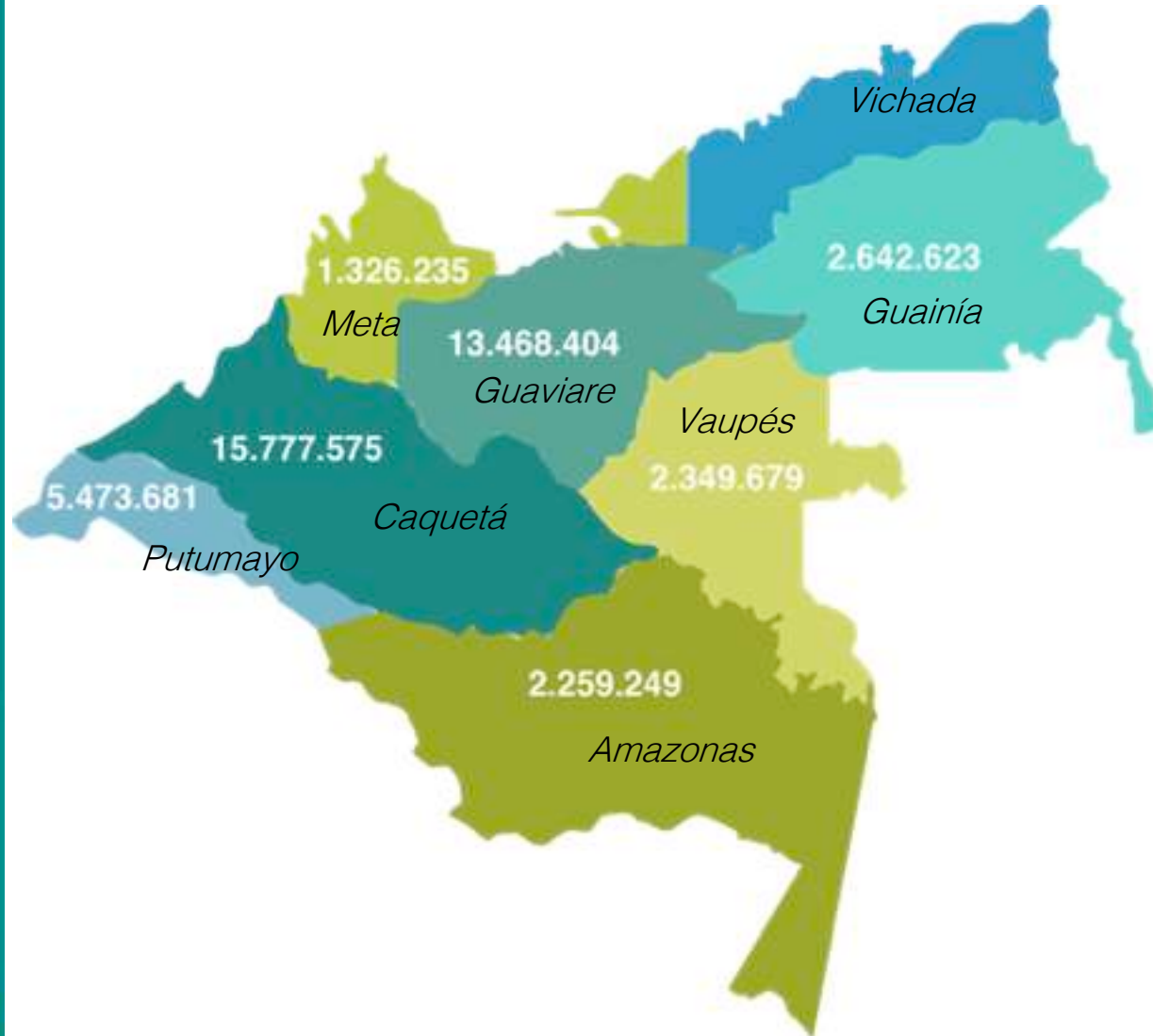

- Efectividad control y vigilancia.
- Fortalecimiento estructural a las autoridades ambientales para hacer frente a la deforestación.
- Contabilidad de carbono, RENARE
- Deterioro orden público
- Monitoreo de la inversión
- Tutelas

PLAN DE DESARROLLO 2018 – 2022

- Transporte Intermodal para la amazonía
- Energía limpia Amazonía modelo Alcadía Miraflores/Findeter/Visión
- Frontera Agropecuaria/inclusión línea verde, Extensión Rural,
- RAP de la Amazonía Ley Impuesto al Carbono, Areas no municipalizadas
- Conpes control deforestación
- Tutelas

José Yunis Mebarak
Coordinador Visión Amazonía
jyunis@minambiente.gov.co



<http://visionamazonia.minambiente.gov.co>