

# El Programa REM Colombia - Visión Amazonía

Avances 30 de junio de 2023



Transitando de un modelo extractivo a uno sostenible, libre de deforestación para la Amazonía Colombiana

Es una **iniciativa del gobierno de Colombia** anidada en el Ministerio de Ambiente y Desarrollo Sostenible, que con el apoyo financiero del Reino Unido, Alemania y Noruega, a través del banco KfW, busca reducir las emisiones provenientes por deforestación en la **Amazonía colombiana**, que impulsa estrategias de protección de los bosques y el uso sostenible de los recursos naturales, a la vez que empodera a las comunidades locales y los pueblos indígenas generando alternativas productivas bajas en deforestación.

## PAGO POR RESULTADOS PROGRAMA REM

Es un sistema que compensa el esfuerzo de un país por reducir las emisiones de dióxido de carbono equivalente, que en este caso se producen por deforestación en países tropicales. Como reconocimiento a dichas reducciones se otorgan recursos financieros al país para desarrollar estrategias y acciones que frenen la deforestación y permitan disminuir las emisiones. Para el caso de Colombia el gobierno nacional llegó a un acuerdo con los gobiernos de Noruega, Alemania y Reino Unido así: Se calculó la deforestación promedio anual ocurrida en el bioma de la Amazonía colombiana entre el año 2000 y 2012 que es de 82.883 ha y este valor se estableció como nivel de referencia por la compensación entre los años 2013 a 2017.

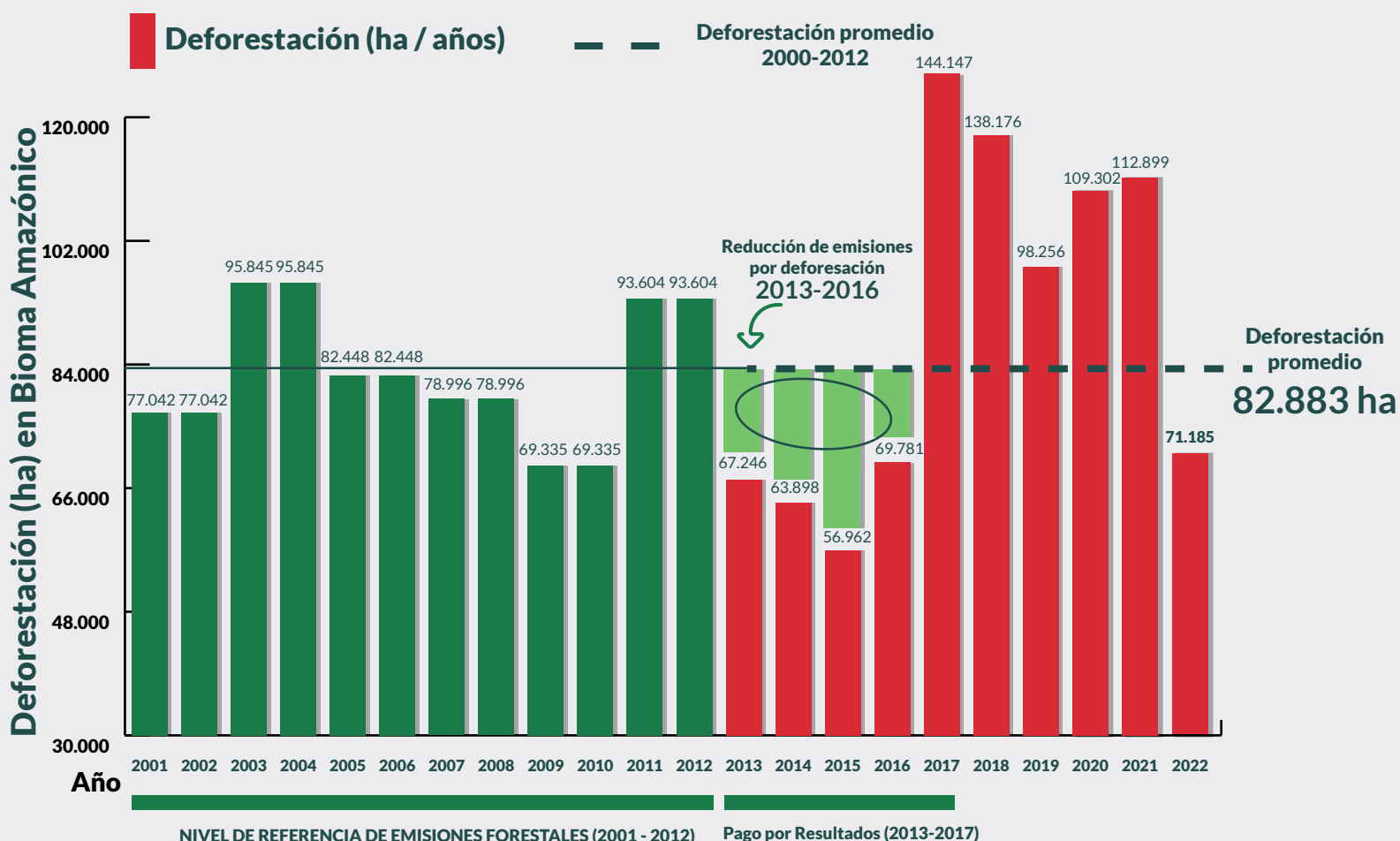



## ZONA DE INTERVENCIÓN

### ¿Cuáles son los motores?

- Praderización orientada al acaparamiento de tierras
- Malas prácticas de Ganadería extensiva
- Tala ilegal
- Extracción ilícita de minerales
- Cultivos de uso ilícito
- Expansión de la frontera agrícola en áreas no permitidas
- Expansión de infraestructura vial sin licencia ambiental

### ¿Cuánto se ha deforestado en la Amazonía?

A partir del año 2017, que coincide con el inicio de la implementación del proceso de paz con las FARC, la cifra de deforestación se duplicó en la Amazonía

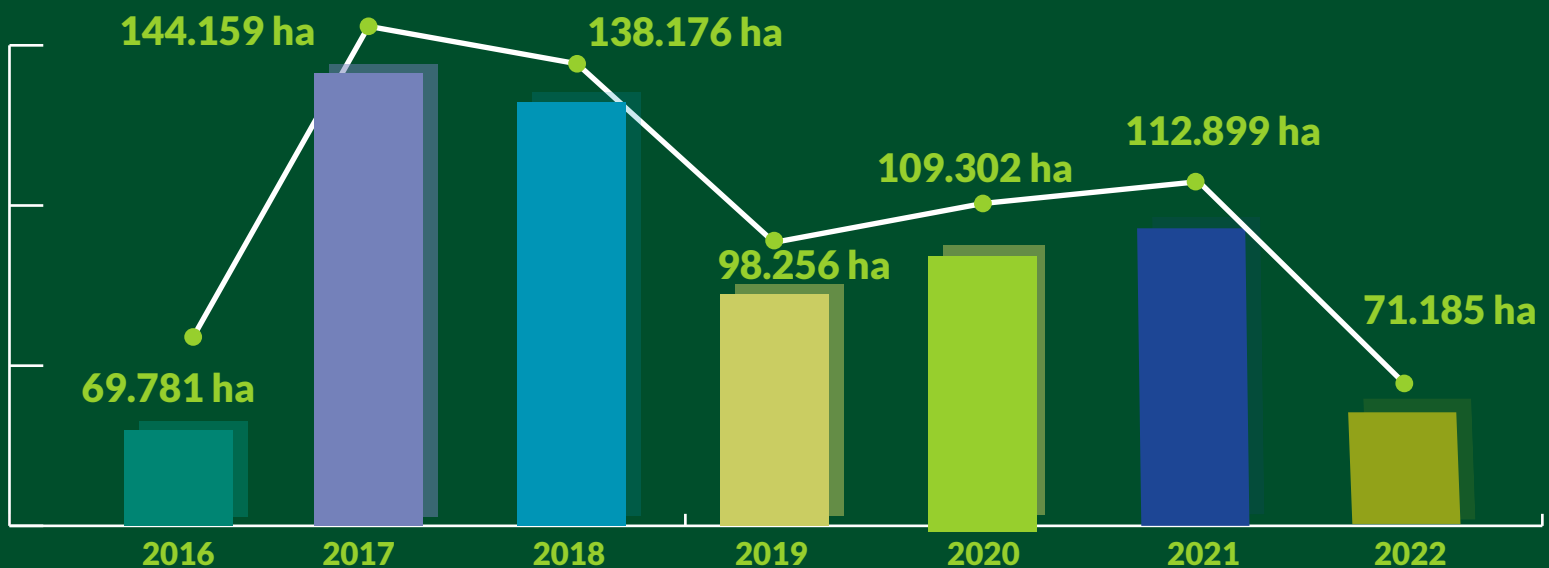

## CIFRAS DEL PROGRAMA REM



Familias indígenas  
**25.480**



Familias Campesinas  
**12.410**



Ha en acuerdos conservación  
**309.350**

Ítem	# familias campesinas	# ha bgo acuerdos
Proyectos Agroambientales	3.527	72.584
Extensión Rural	3.810	57.551
Instrumentos Financieros	1.140	24.624
Alianzas Productivas	1.059	31.856
Cadenas de Valor	301	2.472
Pago por Servicios Ambientales	2.573	120.263

### OTRAS CIFRAS

Ítem	Cifras
Escuela de Selva	740 diplomados
PRAEs y PROCEDAs	2.500 jóvenes y niños
Extensionistas capacitados	345 profesionales
Ha en ordenación forestal	1'918.088 ha
Plantas de procesamiento	3 entregadas 5 en proceso
Plan de Extensión Departamental	3
Inventario Forestal Nacional	Avance del 72%
Turismo de Naturaleza	6 proyectos

# ACCIONES PILAR 1

## ● Gobernanza Forestal



### Uso sostenible del bosque

presupuesto pilar 1

**COP\$41.915'000.000**

Los Planes de Ordenación Forestal permiten planificar el manejo de los bosques y establecer diferentes categorías de uso para la conservación y producción.

### ● Planes de Ordenación Forestal - POF

Llevamos **1'129.263 ha**

en planes de ordenación forestal en:

POF Guaviare ..... **705.632** hectáreas

POF Tarapacá ..... **423.631** hectáreas

**COP \$4.444'310.128** presupuesto

### ● Núcleos de Desarrollo Forestal

Avanzamos en la estructuración e implementación de los “Núcleos de Desarrollo Forestal”, un modelo de desarrollo espacialmente localizado en frentes de colonización con acelerados procesos de deforestación, que tienen una importante oferta forestal, cuenta con vías de acceso fluvial y/o terrestre, con mercados forestales presentes y con oportunidades de crecimiento futuro.

#### Aprobadas:

Los Puertos

**6.291**  
hectáreas

**23**

familias

Orotuyo

**10.000**  
hectáreas

**33**

familias

#### En formulación:

Nueva Ilusión

**30.000**  
hectáreas

**144**

familias

- **2** Centros de transformación de productos maderables y no maderables del bosque.

- **200** familias beneficiadas

**COP \$2.681'000.000** presupuesto

### ● Planes de Manejo Forestal - PMF y aprovechamiento sostenible

Llevamos **46.891 ha**

\*(Meta aspiracional 75.000 ha)

**COP \$1.297'400.000** presupuesto

- **600 hectáreas**

en el Plan de manejo de Asaí en Putumayo

### ● Incentivo Forestal Amazónico IFA

**2.573**

familias beneficiadas

**120.263 ha**

bajo conservación pagado a diciembre

**COP \$10.706'488.465**

Cada familia recibe en promedio

**\$ 3'600.000** al año

El IFA es un incentivo a la conservación, transitorio, voluntario y complementario y tiene como meta mantener los bosques en pie, fomentar la cultura del aprovechamiento sostenible del bosque de productos maderables y no maderables, y, reducir la dependencia de la explotación extractiva de los recursos naturales de la región.

## Participación comunitaria y educación ambiental

### ● Escuela de Selva



Estrategia de educación ambiental en alianza con la **Universidad de la Amazonía** dirigida a presidentes y líderes comunitarios de los 13 municipios con mayor deforestación.

**COP \$1.100'000.000** presupuesto

### ● 2 pactos

intersectoriales por la madera legal firmados

**Amazonas y Caquetá**

### ● 3 Mesas forestales

Fortalecimiento a mesas forestales de: **Caquetá y Guaviare**

Apoyamos la conformación de la mesa forestal del **Meta**

### ● 5 municipios vinculados a procesos de participación comunitaria y educación ambiental

Busca desarrollar acciones de fortalecimiento de la gobernanza forestal con la participación de las comunidades e instituciones educativas rurales, especialmente para implementar Proyectos Ambientales Escolares (PRAES), Proyectos Ciudadanos de Educación Ambiental (PROCEDAS).

#### Caquetá

- San Vicente del Caguán
- Cartagena del Chairá
- Solano

#### Putumayo

- Puerto Guzmán
- Puerto Leguizamó

**COP \$1.498'000.000** presupuesto

## Viveros Agroforestales y Comunitarios

### ● Vivero Agroforestal Permanente

Inicio de actividades para la Construcción de un **Vivero Agroforestal Permanente** en un área de 1.080 metros cuadrados y la producción de 32.000 plántulas año.

**El Retorno, Guaviare**

### ● Viveros Comunitarios Temporales

Inicio de actividades para la construcción de tres viveros comunitarios temporales, establecimiento de 700 Unidades Forestales y fortalecimiento en educación ambiental de 36 JAC veredales.

**San José del Guaviare, Guaviare**

## ACCIONES PILAR 2

### ● Desarrollo Sectorial

presupuesto pilar 2

**COP\$12.223'000.000**

## Ordenamiento territorial ambiental

### ● Modelo de Ordenamiento Territorial para la Amazonía Colombiana - MOTRA



Éste documento ha sido incorporado al Plan Nacional de Desarrollo. Fue construido participativamente bajo el liderazgo del Departamento Nacional de Planeación - DNP

**COP \$855'000.000** presupuesto

### ● Plan de Transporte Intermodal PATIS



Apalancamiento del PATIS con el Ministerio de Transporte, de acuerdo a lo propuesto en el Pacto Regional por una Amazonía Viva del Plan Nacional de Desarrollo 2018 - 2022 y a lo previsto en el documento MOTRA.

**COP \$2.317'000.000\*** presupuesto

\*Incluida interventoría

### ● Plan de Energización Rural del Caquetá - PER



Adjudicado el PER Caquetá, se hará con el Ministerio de Minas Energía, para fomentar las Fuentes No Convencionales de Energías Renovables en zonas rurales no interconectadas - FNCER.

**COP \$450'000.000** presupuesto

## Región Administrativa y de Planificación - RAP Amazonía



En proceso la formulación del plan estratégico para la RAP Amazonía

**COP \$720'000.000** presupuesto

## Ajuste a los EOT's de 16 municipios

(solicitados por la **STC - 4360**)



Se adelantó la asistencia técnica al ajuste de los EOTs en 16 municipios de la Amazonía colombiana.

**COP \$1.060'000.000** presupuesto

## Regularización de la propiedad

municipios de la **STC - 4360**



Uso y ocupación sobre los predios donde interviene el programa, brindando seguridad jurídica sobre la tierra bajo el uso sostenible de recursos en la Amazonía en convenio con la ANT.

**COP \$5.276'000.000** presupuesto

## Apoyo a emprendimientos de turismo de naturaleza



Apoyo a un emprendimiento de turismo de naturaleza que contempla entre otros:

**Capital semilla, infraestructura y capacitación para la promoción turística en los municipios priorizados.**

**Natupaz**

**COP \$1.545'000.000** presupuesto

# ACCIONES PILAR 3

## Desarrollo Agro-ambiental



### Para conservar produciendo y producir conservando

familias beneficiadas **9.837**

veredas impactadas **529**

hectáreas bajo acuerdos de conservación **189.087 ha**

presupuesto pilar 3  
**COP\$94.180'000.000**

## 42 proyectos agroambientales en Guaviare, Caquetá, Putumayo, Guainía, Vaupés y sur del Meta

Se implementa a través de asociaciones campesinas con la oferta de instrumentos para la conservación, adopción de prácticas agroambientales sostenibles y la asistencia técnica con la extensión rural.

\*El Ministerio de Agricultura y Desarrollo Rural - MADR hace parte del comité del pilar agroambiental

### • 4 proyectos en Guaviare

en turismo comunitario, agroforestería e implementación de parcelas integrales.

**Corpolindosa, Asocomigan – Asomoripava, Asoproagro y Cooagrogaviare**

### • 7 proyectos en Caquetá

que cubren las líneas de: turismo rural comunitario, reconversión ganadera, agroforestería e implementación de parcelas integrales.

**Acaiconucacha, Asoes, Comité de Cacaoteros de San Vicente del Caguán, Comité de Caucheros de San Vicente del Caguán, Asproamazonas, Universidad de La Amazonía y Acamafrut**

### • 2 proyectos en Meta

**Agroforestería con 96 familias, y reconversión ganadera en Puerto Concordia, Meta con 1.551 hectáreas.**

### • 16 alianzas productivas

Estas iniciativas cubren las líneas de alianzas productivas para la reconversión ganadera y fortalecimiento de la comercialización de la leche; productos no maderables del bosque y sistemas silvopastoriles desarrolladas por las asociaciones:

- **Guaviare:** *Asoprocegua y Asoprocaucho*
- **Caquetá:** *Asintracampic, Asecady, Asoproapics, Agroseg, Asprodeca y Agrocartagena*
- **Vaupés:** *Asociación de mujeres cultivadoras del Caño ABIYUAMCAB, AATCAMU, Asociación de mujeres indígenas trabajadoras de la libertad en el Municipio de Mitú y Asojioba*
- **Gaunía:** *Asociación de jóvenes indígenas de la comunidad de Caranocoa, Halamo, Asociación Nansimay Caño Bocón y Asomegua*

# Colombia Sostenible

Cofinanciación \$ 7.756'579.280



## 13 proyectos

- Mejoramiento de la competitividad en la cadena de producción de Sacha Inchi en *San Vicente del Caguán, Doncello, Montañita y Belén de los Andaquíes*
- Establecimiento de unidades sostenibles y ambientales con enfoque ganadero en *Cartagena del Chairá*
- Implementación de un modelo sostenible de producción de limón tahití en *San Vicente del Caguán*
- Fortalecimiento de los sistemas agrícolas caucheros en los 16 municipios del *Caquetá*
- Desarrollar actividades con cacao, plátano, palmito de chontaduro, asaí, abejas melíponas, entre otros productos en los municipios de *Mocoa, Puerto Guzmán y Villagarzón*

- Siembra de 100 hectáreas nuevas y fortalecimiento técnico, productivo y comercial del cultivo de cacao en *Vistahermosa*.
- Implementación de sistemas agrosilvopastoriles con acueducto ganadero en *Cartagena del Chairá*
- Implementación de 150 hectáreas de Sistemas Agroforestales (SAF) de plátano, cacao y forestales nativos en *Puerto Concordia, Meta*.
- Ganadería baja en carbono, como mecanismo de mitigación y adaptación a la crisis climática en *La Macarena, Uribe y Vistahermosa*,
- Implementación de 65 hectáreas de sistemas agroforestales con Sacha Inchi, Copoazú y especies maderables nativas en *Vistahermosa*
- Proyecto de queso picado en *Cartagena del Chairá*
- Reconversión ganadera en *San Vicente del Caguán*
- Reconversión ganadera en *Puerto Rico*

## Instrumentos Financieros Verdes



Acuerdo con FINAGRO

Instrumento para la Transformación Productiva Sostenible - ITPS piloto en implementación

**104 fincas**  
COP 1.200'000.000

Caquetá (64 fincas)  
Guaviare (40 fincas)



Acuerdo con BANCO AGRARIO para colocar **Créditos verdes**

COP \$10.700'000.000  
(50% Visión Amazonía)

Los créditos se enfocan en sistemas productivos en plantación forestal, regeneración natural y enriquecimiento del bosque, productos no maderables, sistemas agroforestales en caucho, cacao y chontaduro; reconversión ganadera de carne y leche y piscicultura amazónica.

8 modalidades de crédito para 700 pequeños productores de:

*Putumayo, Caquetá, Guaviare y sur del Meta*

## Extensión rural

Se han capacitado **345** extensionistas



Prestamos asistencia técnica a 3.810 familias comprometidas con la conservación de 57.551 ha de bosque

Apoyamos la elaboración de los planes departamentales de extensión agropecuaria con las gobernaciones de *Guaviare, Caquetá y Vaupés*.

Por medio de convenios con las alcaldías prestamos el servicio de extensión rural agroambiental en los municipios de:

*Puerto Guzmán, Cartagena del Chairá, San José del Fragua, Solano, Calamar, El Retorno, Miraflores y San José del Guaviare*

## Fortalecimiento de cadenas

Acuerdos con MADR para fortalecer las cadenas de valor de acuerdo al diagnóstico del CIAT.



Se caracterizaron las cadenas de valor de carne y leche, cacao, caucho y productos no maderables.

En la cadena de cacao se mejora la productividad, post-cosecha y mercados.

*Caquetá, Putumayo y Guaviare*

# ACCIONES PILAR 4

Proyectos indígenas

140

## ● *Gobernanza ambiental con pueblos indígenas*

### *Pilar indígena PIVA*

Se centra en el fortalecimiento de la capacidad de los pueblos indígenas para la conservación de los bosques y llevar a cabo una producción sostenible en sus territorios.

Las líneas temáticas que se apoyan para la financiación de los proyectos de acuerdo a lo establecido en el documento del **Pilar Indígena** acordado con los pueblos indígenas son: territorio y ambiente; gobierno propio; economía y producción; mujer y familia

Los proyectos de este pilar son seleccionados por la Plataforma de Acompañamiento y Seguimiento - PAS, integrada por delegados de los pueblos indígenas y el programa REM.

hectáreas que se cubren bajo los proyectos

**19'342.087 ha**

**70%** de los territorios indígenas fueron representados por entidades y organizaciones indígenas

familias que habitan estos territorios

**25.480**



presupuesto pilar 4

**COP\$57.442'000.000**

## ● *Convocatoria de proyectos indígenas*



Departamento de Guaviare

● **15 proyectos** ●

Departamento de Caquetá

**23 proyectos**

Departamento de Cauca

**1 proyecto**

Departamento de Putumayo

**26 proyectos**

Departamento del Guainía

● **17 proyectos** ●

Departamento del Vaupés

● **24 proyectos** ●

Departamento de Amazonas

**29 proyectos**

Proyectos regionales

**3 proyectos**

- Primera Convocatoria
- Tercera Convocatoria
- Segunda Convocatoria
- Convocatoria Mujeres y Familia



# ACCIONES PILAR 5

## ● Condiciones habilitantes

presupuesto pilar 5

**COP\$30.580'000.000**

## ● Boletines y reportes



Reportes semanales de \*ATD en sitios críticos de pérdida de bosque.

Reportes mensuales de \*ATD en sitios críticos de pérdida de bosque. (escala:1:25.000)



Boletines trimestrales de \*ATD en diferentes escalas: a nivel nacional (1:500.000), regional (1:100.000) y local (1:25.000).

\* ATD: Alerta Temprana de Deforestación.

**225** Reportes semanales

de Detección Temprana de Deforestación

**27** Boletines trimestrales

Publicados en 2017 - 2021

**3** Reportes de reducción de emisiones generados y validados internacionalmente en 2013-2014, 2015 y 2016



Cifras anuales oficiales de monitoreo de la superficie de bosque natural y tasa de deforestación a nivel nacional, regional, departamental (a escala 1:100.000).



Reportes regionales de reducción de emisiones de gases efecto invernadero por deforestación.

- Éste pilar se encarga del **monitoreo satelital de la superficie de bosque** en la Amazonía colombiana.
- Actualmente se cuenta con la capacidad técnica y tecnológica para **identificar las coordenadas de los predios** donde se está presentando la deforestación
- Se monitorea a nivel veredal y predial cada uno de los **predios vinculados a nuestros proyectos** y a los programas como los Incentivos.

**3** Estaciones de trabajo

para procesamiento de imágenes adquiridas para CDA Cormacarena y Corpoamazonia

**3** Profesionales

para procesamiento de imágenes en la Región Amazónica.

**COP \$10.006'000.000** presupuesto

## ● Inventario Forestal Nacional - IFN

**COP \$20.574'000.000** presupuesto



Implementación del IFN con los institutos de Investigación SINCHI, Alexander von Humboldt y Universidad Nacional Sede Medellín

**Socio ejecutor**



Total conglomerados **595** (100%)

Financiados por Visión Amazonía **550** (90%) ejecutado REM I

**375** conglomerados de parcelas contratados con el Instituto SINCHI

**55** conglomerados de parcelas contratados con Humboldt

**158** ejecutados (42%)

**55** ejecutados (100%)

**2** parcelas permanentes de 1 ha establecida en **Guaviare y Guainía**

**1** reporte técnico actualizado



# Apoyo a las autoridades ambientales regionales

- Todos los pilares apoyan a las tres autoridades ambientales en el fortalecimiento institucional, monitoreo de la deforestación y actividades de participación comunitaria y educación ambiental: Cormacarena, Corpoamazonía y CDA.

Con el objetivo de garantizar el seguimiento y monitoreo del recurso forestal y disminuir los altos niveles de ilegalidad en el territorio se han suscrito sub acuerdos con las autoridades ambientales apoyando la contratación de profesionales y técnicos.



**12**  
profesionales



**22**  
profesionales



**46**  
profesionales

## INTERVENCIÓN DEL PROGRAMA REM



Ejecución presupuestal a 30 de junio de 2023

Evolución de la ejecución en dólares

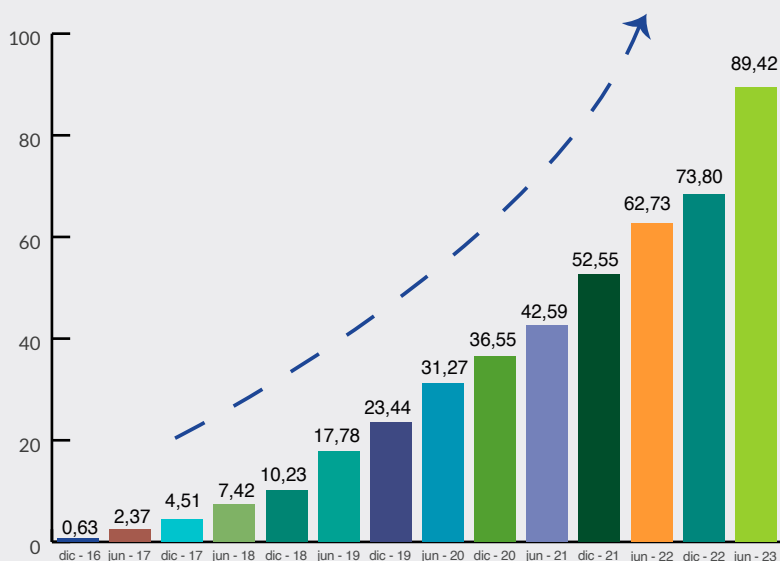

Total presupuesto aprobado

**USD 99'213.120**

Apropiación

**96%**

**USD 95'391.847**

Ejecución

**90%**

**USD 89'427.115**

# GOBERNANZA PROGRAMA REM

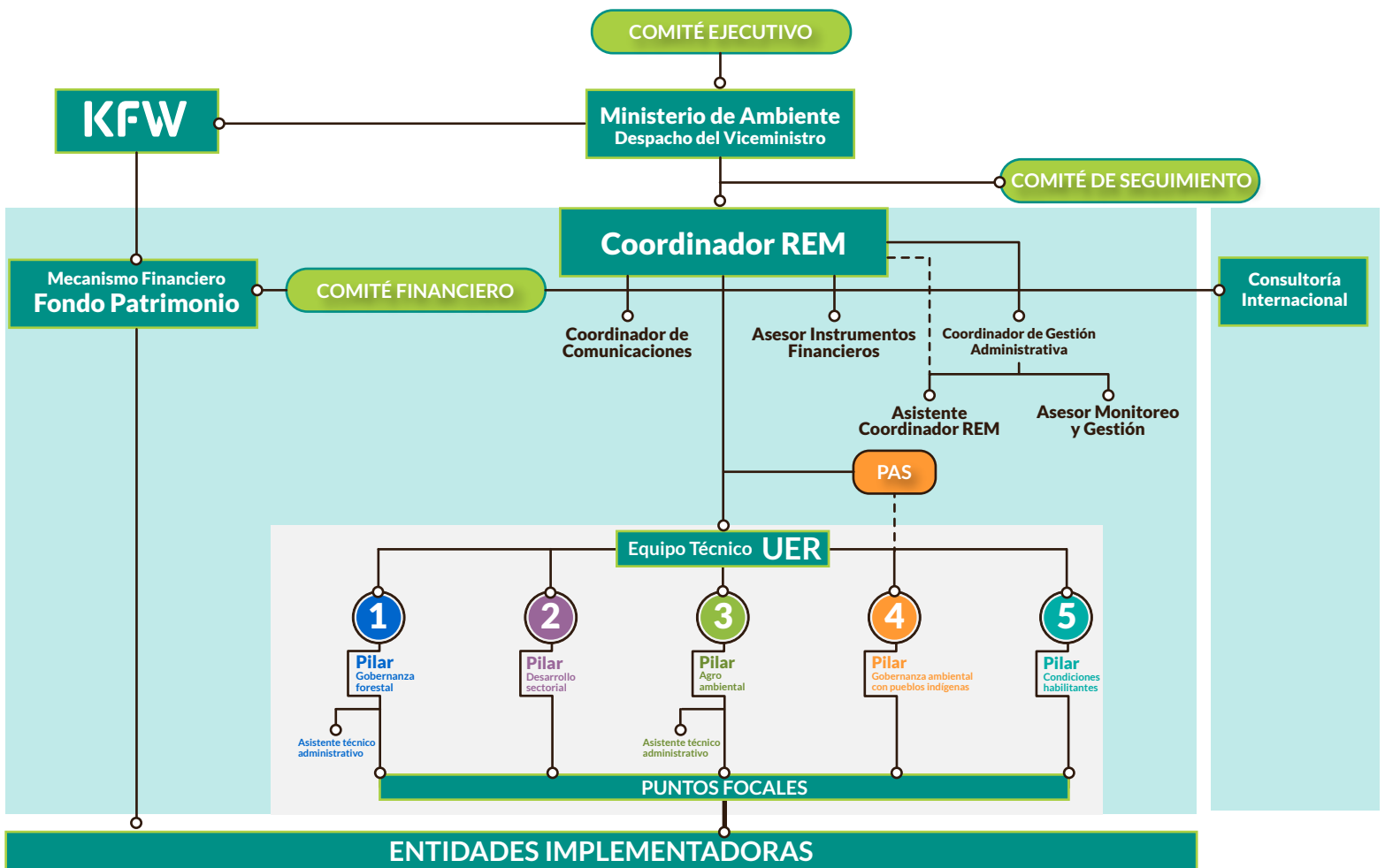

El Ministerio de Ambiente y Desarrollo Sostenible coordina y supervisa todas las actividades del programa REM y preside el Comité Ejecutivo.

## Comité Ejecutivo



**Ambiente**



Fondo Colombia en Paz - **FCP**



**Agricultura**



**Energía**



**Transporte**



**Interior**



Departamento Nacional de Planeación - **DNP**

El programa cuenta con un Comité Financiero y un Comité de Seguimiento. El pilar indígena con la Plataforma de Acompañamiento y Seguimiento - PAS conformada por delegados de los pueblos indígenas; y el pilar agroambiental con un comité del que hace parte el Ministerio de Agricultura.

## Mecanismo Financiero



Fondo Patrimonio Natural es el mecanismo financiero, quien administra los recursos y gerencia las adquisiciones del programa. Contamos con auditorías nacionales e internacionales anuales con firmas especializadas independientes. La Evaluación de Medio Término estuvo a cargo de la firma española Mancala Consultores.

# ALIADOS DEL PROGRAMA REM



# DONANTES DEL PROGRAMA REM



Norwegian Ministry of Climate and Environment



Funded by UK Government



KFW